

Chaînes à rouleaux simples

DIN ISO 606, plaques arrondies



Matière :
Acier.

Finition :
pré-étirées.

Exemple de commande :
nlm 22200-0380732525

Remarque :

Unité de conditionnement : 5 mètres avec un nombre de maillons impair. Terminaison avec un maillon intérieur des deux côtés. Des maillons de liaison peuvent être commandés séparément.

Nota :

Chaînes à rouleaux de type européen conformément à la norme DIN ISO 606 avec plaques arrondies (ISO N° 06 à plaques droites). Toutes les chaînes sont pré-étirées.

Premier graissage : huile anti-corrosion à base d'huiles minérales.

B7 = valeur maximale pour les maillons de fermeture.

Division = $P \times B1$

Plage de température :

-20 °C jusqu'à +120 °C.

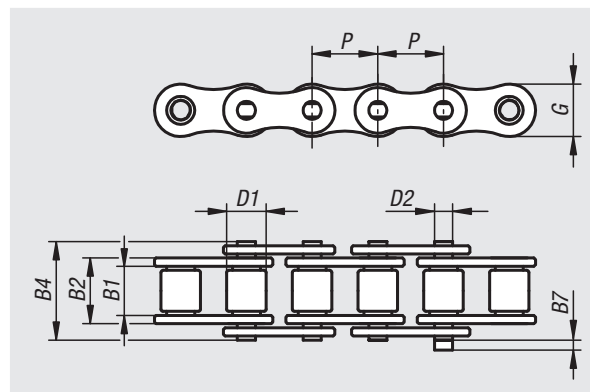

Référence	N° ISO	Division pouces	Division mm	B2	B4	B7	D1	D2	G	~L	Nombre d'éléments	Force de rupture F min. kN
22200-0800030625	05 B-1	-	8,0 x 3,0	4,77	8,6	3,1	5	2,31	7,11	~5000	625	4,4
22200-0380732525	06 B-1	3/8X7/32	9,525 x 5,72	8,53	13,5	3,3	6,35	3,28	8,26	~5000	525	6,6
22200-0120516393	08 B-1	1/2X5/16	12,7 x 7,75	11,3	17	3,9	8,51	4,45	11,81	~5000	393	12
22200-0580308315	10 B-1	5/8X3/8	15,875 x 9,65	13,28	19,6	4,1	10,16	5,08	14,73	~5000	315	15
22200-0340716263	12 B-1	3/4X7/16	19,05 x 11,68	15,62	22,7	4,6	12,07	5,72	16,13	~5000	263	17
22200-1001702197	16 B-1	1X17,02mm	25,4 x 17,02	25,45	36,1	5,4	15,88	8,28	21,08	~5000	197	40
22200-1140304157	20 B-1	1 1/4X3/4	31,75 x 19,56	29,01	43,2	6,1	19,05	10,19	26,42	~5000	157	95
22200-1121000131	24 B-1	1 1/2X1	38,1 x 25,4	37,92	53,4	6,6	25,4	14,63	33,4	~5000	131	160

Maillons de liaison

DIN ISO 606

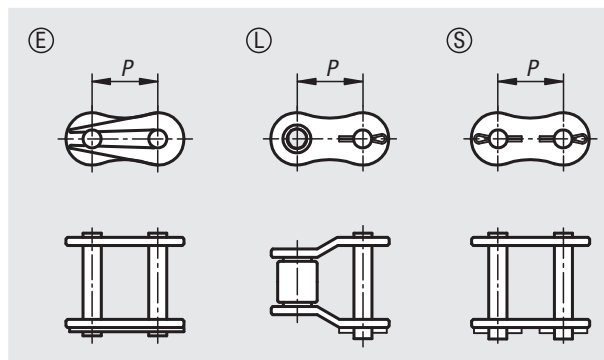

Matière :
Acier.

Exemple de commande :
nlm 22200-30380732

Nota :
Maillons de liaison pour chaînes à rouleaux simples selon DIN ISO 606.

Pour la forme E, les maillons rapides doivent être montés avec l'extrémité fermée tournée dans le sens du déplacement.

Dans le cas d'un nombre de maillons impair, des maillons coudés sont nécessaires pour fermer la chaîne. En cas d'utilisation de maillons coudés, la puissance et la force de rupture diminuent de 20 %.

Maillons rapides forme E

Référence	N° ISO	P	Convient pour les chaînes
22200-30800030	05 B-1	8	8,0 x 3,0mm
22200-30380732	06 B-1	9,525	3/8 x 7/32
22200-30120516	08 B-1	12,7	1/2 x 5/16
22200-30580308	10 B-1	15,875	5/8 x 3/8
22200-30340716	12 B-1	19,05	3/4 x 7/16
22200-31001702	16 B-1	25,4	1 x 17,02 mm

Maillons coudés forme L

Référence	N° ISO	P	Convient pour les chaînes
22200-40800030	05 B-1	8	8,0 x 3,0mm
22200-40380732	06 B-1	9,525	3/8 x 7/32
22200-40120516	08 B-1	12,7	1/2 x 5/16
22200-40580308	10 B-1	15,875	5/8 x 3/8
22200-40340716	12 B-1	19,05	3/4 x 7/16
22200-41001702	16 B-1	25,4	1 x 17,02 mm
22200-41140340	20 B-1	31,75	1 1/4 x 3/4
22200-41121000	24 B-1	38,1	1 1/2 x 1

Forme S, maillons rapides avec fermeture à goupille

Référence	N° ISO	P	Convient pour les chaînes
22200-51140340	20 B-1	31,75	1 1/4 x 3/4
22200-51121000	24 B-1	38,1	1 1/2 x 1

Chaînes à rouleaux doubles

DIN ISO 606, plaques arrondies



Matière :
Acier.

Finition :
pré-étirées.

Exemple de commande :
nlm 22201-0800030625

Remarque :

Unité de conditionnement : 5 mètres avec un nombre de maillons impair. Terminaison avec un maillon intérieur des deux côtés. Des maillons de liaison peuvent être commandés séparément.

Nota :

Chaînes à rouleaux de type européen conformément à la norme DIN ISO 606 avec plaques arrondies (ISO N° 06 à plaques droites). Toutes les chaînes sont pré-étirées.

Premier graissage : huile anti-corrosion à base d'huiles minérales.

B7 = valeur maximale pour les maillons de fermeture.

Division = PxB1

Plage de température :

-20 °C jusqu'à +120 °C.

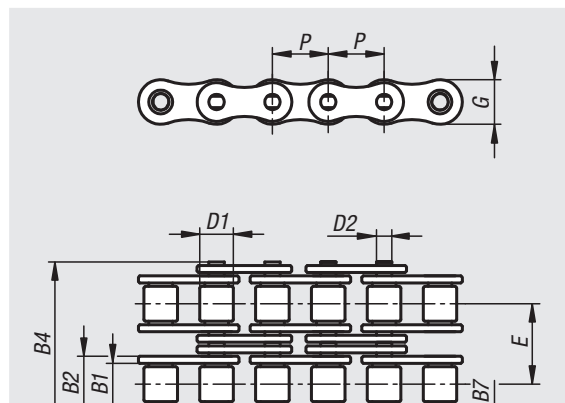

Référence	N° ISO	Division pouces	Division mm	B2	B4	B7	D1	D2	E	G	~L	Nombre d'éléments	Force de rupture F min. kN
22201-0800030625	05 B-2	-	8,0 x 3,0	4,77	14,3	3,1	5	2,31	5,64	7,11	~5000	625	7,8
22201-0380732525	06 B-2	3/8 x 7/32	9,525 x 5,72	8,53	23,8	3,3	6,35	3,28	10,24	8,26	~5000	525	16,9
22201-0120516393	08 B-2	1/2 x 5/16	12,7 x 7,75	11,3	31	3,9	8,51	4,45	13,92	11,81	~5000	393	31,1
22201-0580308315	10 B-2	5/8 x 3/8	15,875 x 9,65	13,28	36,2	4,1	10,16	5,08	16,59	14,73	~5000	315	44,5
22201-0340716263	12 B-2	3/4 x 7/16	19,05 x 11,68	15,62	42,2	4,6	12,07	5,72	19,46	16,13	~5000	263	57,8
22201-1001702197	16 B-2	1 x 17,02mm	25,4 x 17,02	25,45	68	5,4	15,88	8,28	31,88	21,08	~5000	197	106
22201-1140340157	20 B-2	1 1/4 x 3/4	31,75 x 19,56	29,01	79,7	6,1	19,05	10,19	36,45	26,42	~5000	157	170
22201-1121000131	24 B-2	1 1/2 x 1	38,1 x 25,4	37,92	101,8	6,6	25,4	14,63	48,36	33,4	~5000	131	280

Maillons de liaison doubles

DIN ISO 606



Matière :
Acier.

Exemple de commande :
nlm 22201-30800030

Nota :
Maillons de liaison pour chaînes à rouleaux doubles selon
DIN ISO 606.

Pour la forme E, les attaches rapides doivent être
montées avec l'extrémité fermée tournée dans le sens du
déplacement.

Dans le cas d'un nombre de maillons impair, des maillons
coudés sont nécessaires pour fermer la chaîne. En cas
d'utilisation de maillons coudés, la puissance et la force
de rupture diminuent de 20 %.

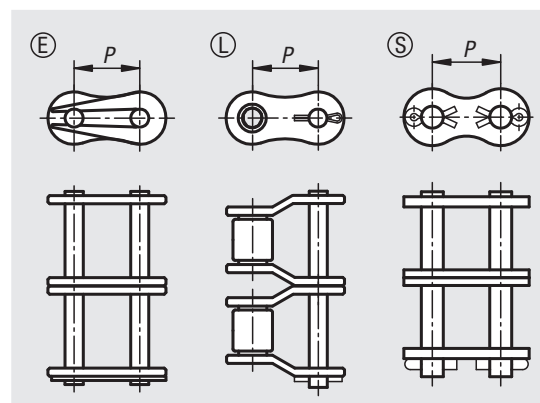

Maillons rapides forme E

Référence	N° ISO	P	Convient pour les chaînes
22201-30800030	05 B-2	8	8,0 x 3,0mm
22201-30380732	06 B-2	9,525	3/8 x 7/32
22201-30120516	08 B-2	12,7	1/2 x 5/16
22201-30580308	10 B-2	15,875	5/8 x 3/8
22201-30340716	12 B-2	19,05	3/4 x 7/16
22201-31001702	16 B-2	25,4	1 x 17,02 mm

Maillons coudés forme L

Référence	N° ISO	P	Convient pour les chaînes
22201-40800030	05 B-2	8	8,0 x 3,0mm
22201-40380732	06 B-2	9,525	3/8 x 7/32
22201-40120516	08 B-2	12,7	1/2 x 5/16
22201-40580308	10 B-2	15,875	5/8 x 3/8
22201-40340716	12 B-2	19,05	3/4 x 7/16
22201-41001702	16 B-2	25,4	1 x 17,02 mm
22201-41140340	20 B-2	31,75	1 1/4 x 3/4
22201-41121000	24 B-2	38,1	1 1/2 x 1

Forme S, maillons rapides avec fermeture à goupille

Référence	N° ISO	P	Convient pour les chaînes
22201-51140340	20 B-2	31,75	1 1/4 x 3/4
22201-51121000	24 B-2	38,1	1 1/2 x 1

Chaînes à rouleaux triples

DIN ISO 606, plaques arrondies

Matière :
Acier.

Finition :
pré-étirées.

Exemple de commande :
nlm 22202-0380732525

Remarque :

Unité de conditionnement: 5 mètres avec un nombre de maillons impair. Terminaison avec un maillon intérieur des deux côtés. Des maillons de liaison peuvent être commandés séparément.

Nota :

Chaînes à rouleaux de type européen conformément à la norme DIN ISO 606 avec plaques arrondies (ISO N° 06 à plaques droites). Toutes les chaînes sont pré-étirées.

Premier graissage: huile anti-corrosion à base d'huiles minérales.

B7 = valeur maximale pour les maillons de fermeture.

Division = Px B1

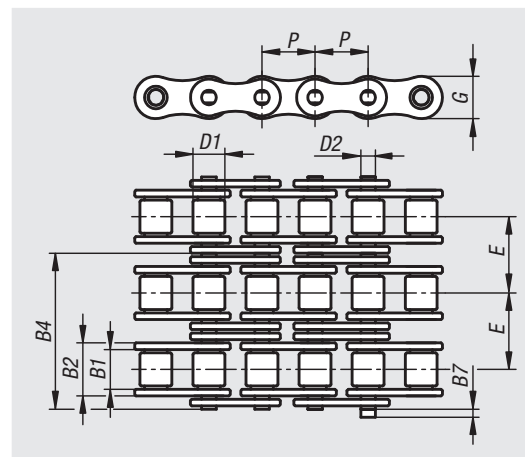

Plage de température :
-20°C jusqu'à +120°C.

Référence	N° ISO	Division pouces	Division mm	B2	B4	B7	D1	D2	E	G	~L	Nombre d'éléments	Force de rupture F min. kN
22202-0380732525	06 B-2	3/8 x 7/32	9,525 x 5,72	8,53	34	3,3	6,35	3,28	10,24	8,26	~5000	525	24,9
22202-0120516393	08 B-2	1/2 x 5/16	12,7 x 7,75	11,3	44,9	3,9	8,51	4,45	13,92	11,81	~5000	393	44,5
22202-0580308315	10 B-2	5/8 x 3/8	15,875 x 9,65	13,28	52,8	4,1	10,16	5,08	16,59	14,73	~5000	315	66,7
22202-0340716263	12 B-2	3/4 x 7/16	19,05 x 11,68	15,62	61,7	4,6	12,07	5,72	19,46	16,13	~5000	263	86,7
22202-1001702197	16 B-2	1 x 17,02mm	25,4 x 17,02	25,45	99,9	5,4	15,88	8,28	31,88	21,08	~5000	197	160

Maillons de liaison triples

DIN ISO 606



Matière :
Acier.

Exemple de commande :
nlm 22202-30380732

Nota :

Maillons de liaison pour chaînes à rouleaux triples selon DIN ISO 606.

Pour la forme E, les attaches rapides doivent être montées avec l'extrémité fermée tournée dans le sens du déplacement.

Dans le cas d'un nombre de maillons impair, des maillons coudés sont nécessaires pour fermer la chaîne. En cas d'utilisation de maillons coudés, la puissance et la force de rupture diminuent de 20%.

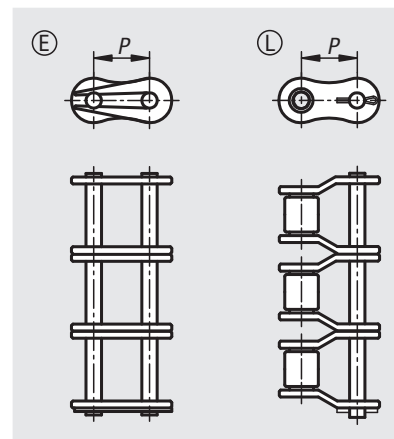

Maillons rapides forme E

Référence	N° ISO	P	Convient pour les chaînes
22202-30380732	06 B-2	9,525	3/8 x 7/32
22202-30120516	08 B-2	12,7	1/2 x 5/16
22202-30580308	10 B-2	15,875	5/8 x 3/8
22202-30340716	12 B-2	19,05	3/4 x 7/16
22202-31001702	16 B-2	25,4	1 x 17,02 mm

Maillons coudés forme L

Référence	N° ISO	P	Convient pour les chaînes
22202-40380732	06 B-2	9,525	3/8 x 7/32
22202-40120516	08 B-2	12,7	1/2 x 5/16
22202-40580308	10 B-2	15,875	5/8 x 3/8
22202-40340716	12 B-2	19,05	3/4 x 7/16
22202-41001702	16 B-2	25,4	1 x 17,02 mm

Chaînes à rouleaux simples

DIN ISO 606, plaques droite

Matière :
Acier.

Finition :
pré-étirées.

Exemple de commande :
nlm 22208-0120516393

Remarque :
Unité de conditionnement: 5 mètres avec un nombre de maillons impair.
Terminaison avec un maillon intérieur des deux côtés. Des maillons de liaison peuvent être commandés séparément.

Nota :
Chaînes à rouleaux de type européen conformément à la norme DIN ISO 606 avec plaques droites. Toutes les chaînes sont pré-étirées.
Premier graissage: huile anti-corrosion à base d'huiles minérales.
B7 = valeur maximale pour les maillons de fermeture.
Division = Px B1

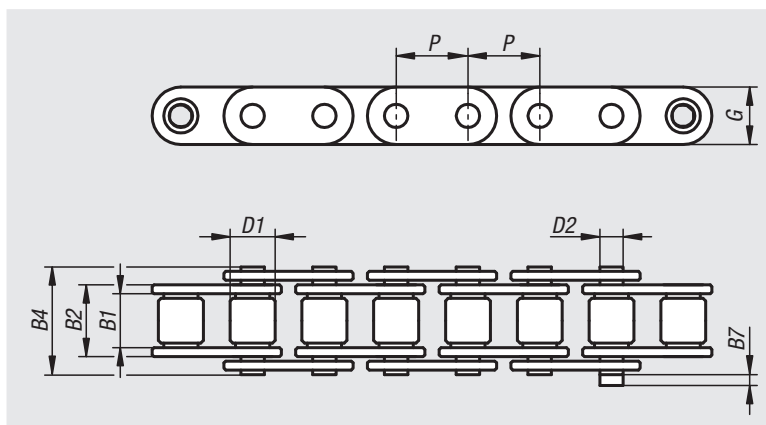

Plage de température :
-20°C jusqu'à +120°C.

Référence	N° ISO	Division pouces	Division mm	B2	B4	B7	D1	D2	G	~L	Nombre d'éléments	Force de rupture F min. kN
22208-0120516393	08 B-1	1/2 x 5/16	12,7 x 7,75	11,3	17	1,5	8,51	4,45	11,8	~5000	393	18
22208-0580308315	10 B-1	5/8 x 3/8	15,875 x 9,65	13,28	19,6	2,4	10,16	5,08	14,7	~5000	315	22,4
22208-0340716263	12 B-1	3/4 x 7/16	19,05 x 11,68	15,62	22,7	2,7	12,07	5,72	16	~5000	263	29
22208-1001702197	16 B-1	1 x 17,02mm	25,4 x 17,02	25,45	36,1	3	15,88	8,28	21	~5000	197	60

Maillons de liaison

DIN ISO 606



Matière :
Acier.

Exemple de commande :
nlm 22208-30120516

Nota :
Maillons de liaison pour chaînes à rouleaux simples selon DIN ISO 606.

Les attaches rapides doivent être montées avec l'extrémité fermée tournée dans le sens du déplacement.

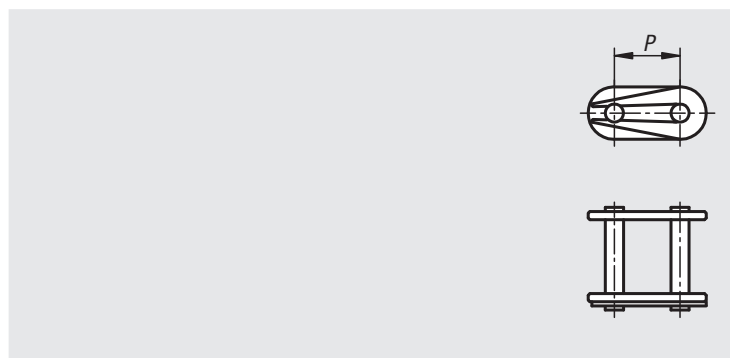

Référence	N° ISO	P	Convient pour les chaînes
22208-30120516	08 B-1	12,7	1/2 x 5/16
22208-30580308	10 B-1	15,875	5/8 x 3/8
22208-30340716	12 B-1	19,05	3/4 x 7/16
22208-31001702	16 B-1	25,4	1 x 17,02 mm

Chaînes à rouleaux simples en acier inoxydable

DIN ISO 606, plaques arrondies

Matière :

Inox 1.4301.

Finition :

pré-étirées.

Exemple de commande :

nIm 22212-0380732525

Remarque :

Unité de conditionnement : 5 mètres avec un nombre de maillons impair. Terminaison avec un maillon intérieur des deux côtés. Des maillons de liaison peuvent être commandés séparément.

Nota :

Chaînes à rouleaux de type européen conformément à la norme DIN ISO 606 avec plaques arrondies (ISO N° 06 à plaques droites). Toutes les chaînes sont pré-étirées. Non graissées; les chaînes doivent être lubrifiées au cas par cas.

Les chaînes à rouleaux en acier inoxydable offrent une excellente protection contre la corrosion et une très bonne résistance chimique. Elles peuvent être utilisées pour des applications avec de l'eau et à des températures élevées.

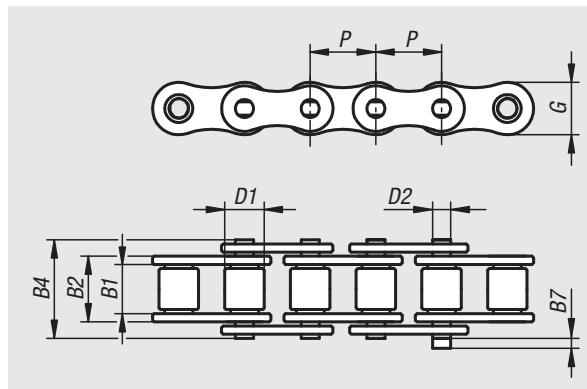

B7 = valeur maximale pour les maillons de fermeture.

Division = $P \times B1$

Plage de température :

-20°C jusqu'à +400°C.

Référence	N° ISO	Division pouces	Division mm	B2	B4	B7	D1	D2	G	~L	Nombre d'éléments	Force de rupture F min. kN
22212-0380732525	06 B-1	3/8 x 7/32	9,525 x 5,72	8,53	13,5	3,3	6,35	3,28	8,26	~5000	525	6,6
22212-0120516393	08 B-1	1/2 x 5/16	12,7 x 7,75	11,3	17	3,9	8,51	4,45	11,81	~5000	393	12
22212-0580308315	10 B-1	5/8 x 3/8	15,875 x 9,65	13,28	19,6	4,1	10,16	5,08	14,73	~5000	315	15
22212-0340716263	12 B-1	3/4 x 7/16	19,05 x 11,68	15,62	22,7	4,6	12,07	5,72	16,13	~5000	263	17
22212-1001702197	16 B-1	1 x 17,02mm	25,4 x 17,02	25,45	36,1	5,4	15,88	8,28	21,08	~5000	197	40

Maillons de liaison en acier inoxydable

DIN ISO 606



Matière :

Inox 1.4301.

Exemple de commande :

nIm 22212-30380732

Nota :

Maillons de liaison pour chaînes à rouleaux simples selon DIN ISO 606.

Pour la forme E, les maillons rapides doivent être montés avec l'extrémité fermée tournée dans le sens du déplacement.

Dans le cas d'un nombre de maillons impair, des maillons coudés sont nécessaires pour fermer la chaîne. En cas d'utilisation de maillons coudés, la puissance et la force de rupture diminuent de 20%.

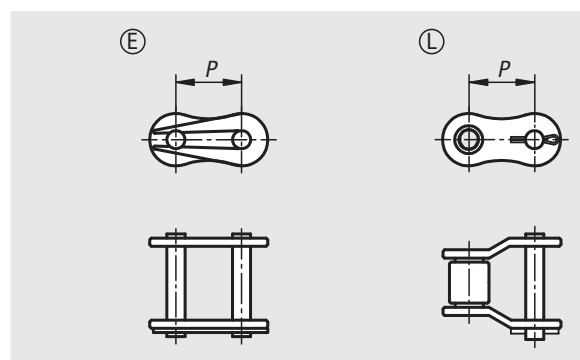

Maillons rapides forme E

Référence	N° ISO	P	Convient pour les chaînes
22212-30380732	06 B-1	9,525	3/8 x 7/32
22212-30120516	08 B-1	12,7	1/2 x 5/16
22212-30580308	10 B-1	15,875	5/8 x 3/8
22212-30340716	12 B-1	19,05	3/4 x 7/16
22212-31001702	16 B-1	25,4	1 x 17,02 mm

Maillons coudés forme L

Référence	N° ISO	P	Convient pour les chaînes
22212-40380732	06 B-1	9,525	3/8 x 7/32
22212-40120516	08 B-1	12,7	1/2 x 5/16
22212-40580308	10 B-1	15,875	5/8 x 3/8
22212-40340716	12 B-1	19,05	3/4 x 7/16
22212-41001702	16 B-1	25,4	1 x 17,02 mm

Chaînes à rouleaux doubles en Inox

DIN ISO 606, plaques arrondies

Matière :
Inox 1.4301.



Finition :
pré-étirées.

Exemple de commande :
nlm 22213-0380732525

Remarque :
Unité de conditionnement: 5 mètres avec un nombre de maillons impair. Terminaison avec un maillon intérieur des deux côtés. Des maillons de liaison peuvent être commandés séparément.

Nota :

Chaînes à rouleaux de type européen conformément à la norme DIN ISO 606 avec plaques arrondies (ISO N° 06 à plaques droites). Toutes les chaînes sont pré-étirées. Non graissées; les chaînes doivent être lubrifiées au cas par cas.

Les chaînes à rouleaux en acier inoxydable offrent une excellente protection contre la corrosion et une très bonne résistance chimique. Elles peuvent être utilisées pour des applications avec de l'eau et à des températures élevées.

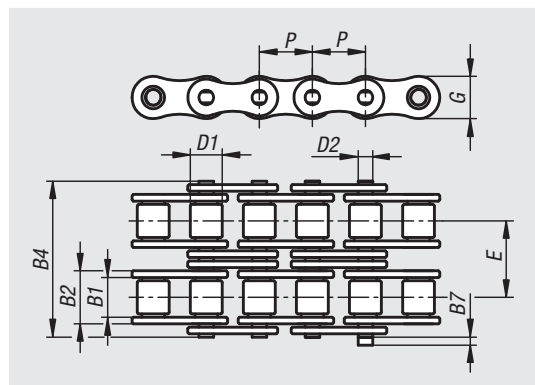

B7 = valeur maximale pour les maillons de fermeture.
Division = $P \times B1$

Plage de température :
-20°C jusqu'à +400°C.

Référence	N° ISO	Division pouces	Division mm	B2	B4	B7	D1	D2	E	G	~L	Nombre d'éléments	Force de rupture F min. kN
22213-0380732525	06 B-2	3/8 x 7/32	9,525 x 5,72	8,53	23,8	3,3	6,35	3,28	10,24	8,26	~5000	525	10,5
22213-0120516393	08 B-2	1/2 x 5/16	12,7 x 7,75	11,3	31	3,9	8,51	4,45	13,92	11,81	~5000	393	22
22213-0580308315	10 B-2	5/8 x 3/8	15,875 x 9,65	13,28	36,2	4,1	10,16	5,08	16,59	14,73	~5000	315	28,4
22213-0340716263	12 B-2	3/4 x 7/16	19,05 x 11,68	15,62	42,2	4,6	12,07	5,72	19,46	16,13	~5000	263	33,3
22213-1001702197	16 B-2	1 x 17,02mm	25,4 x 17,02	25,45	68	5,4	15,88	8,28	31,88	21,08	~5000	197	74,4

Maillons de liaison doubles en Inox

DIN ISO 606



Matière :
Inox 1.4301.

Exemple de commande :
nlm 22213-30380732

Nota :
Maillons de liaison pour chaînes à rouleaux doubles selon DIN ISO 606.

Pour la forme E, les attaches rapides doivent être montées avec l'extrémité fermée tournée dans le sens du déplacement.

Dans le cas d'un nombre de maillons impair, des maillons coudés sont nécessaires pour fermer la chaîne. En cas d'utilisation de maillons coudés, la puissance et la force de rupture diminuent de 20%.

Maillons rapides forme E

Référence	N° ISO	P	Convient pour les chaînes
22213-30380732	06 B-2	9,525	3/8 x 7/32
22213-30120516	08 B-2	12,7	1/2 x 5/16
22213-30580308	10 B-2	15,875	5/8 x 3/8
22213-30340716	12 B-2	19,05	3/4 x 7/16
22213-31001702	16 B-2	25,4	1 x 17,02 mm

Maillons coudés forme L

Référence	N° ISO	P	Convient pour les chaînes
22213-40380732	06 B-2	9,525	3/8 x 7/32
22213-40120516	08 B-2	12,7	1/2 x 5/16
22213-40580308	10 B-2	15,875	5/8 x 3/8
22213-40340716	12 B-2	19,05	3/4 x 7/16
22213-41001702	16 B-2	25,4	1 x 17,02 mm

Pignons simples 3/8" x 7/32"

DIN ISO 606, prêts à monter



Matière :
Acier C45.

Finition :
Naturel.
Dents trempées par induction ~HRC 50.

Exemple de commande :
nlm 22250-1038073201010

Nota :

Pignons prêts à monter avec moyeu d'un côté pour chaînes à rouleaux selon DIN ISO 606. Les dents sont fraisées et trempées par induction.

Rainure selon DIN 6885 / BS 4235. La rainure est alignée sur la pointe de la dent.

Avec deux vis sans têtes. Un filetage est aligné sur la rainure centrale et un autre est décalé de 90°.

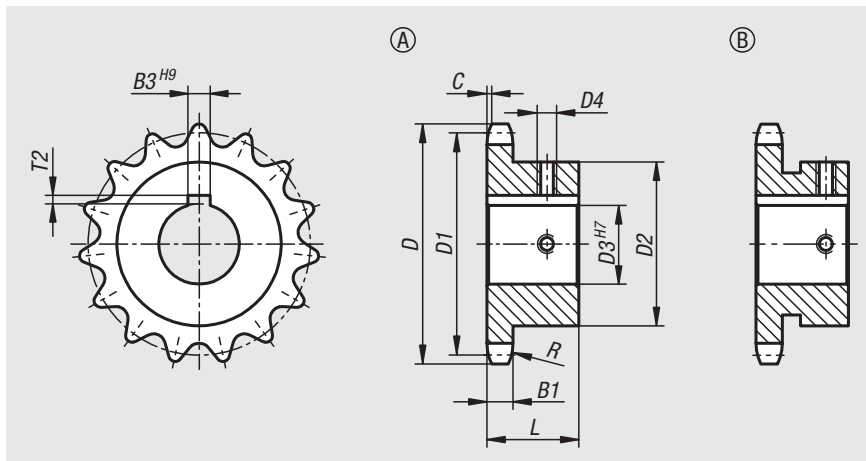

Référence	N° ISO	Division pouces	Division mm	R	C	B1
22250	06 B-1	3/8 x 7/32	9,525 x 5,72	10	1	5,3

Référence	Forme	Nombre de dents	D	D1	D2	D3	D4	B3	L	T2
22250-1038073201010	B	10	34,5	30,82	24	10	M4	3	20	1,4
22250-1038073201012	B				26	12	M4	4	20	1,8
22250-1038073201014	B				29	14	M4	5	20	2,3
22250-1038073201110	B	11	37,5	33,8	24	10	M4	3	25	1,4
22250-1038073201112	B				26	12	M4	4	25	1,8
22250-1038073201114	B				29	14	M4	5	25	2,3
22250-1038073201115	B				30	15	M4	5	25	2,3
22250-1038073201116	B				31	16	M4	5	25	2,3
22250-1038073201210	A	12	40,5	36,8	25	10	M4	3	25	1,4
22250-1038073201212	B				26	12	M4	4	25	1,8
22250-1038073201214	B				29	14	M4	5	25	2,3
22250-1038073201215	B				30	15	M4	5	25	2,3
22250-1038073201216	B				31	16	M4	5	25	2,3
22250-1038073201312	A	13	43,5	39,8	28	12	M4	4	25	1,8
22250-1038073201314	A				28	14	M4	5	25	2,3
22250-1038073201310	A				28	10	M4	3	25	1,4
22250-1038073201315	A				28	15	M4	5	25	2,3
22250-1038073201316	B				31	16	M4	5	25	2,3
22250-1038073201318	B				34	18	M5	6	25	2,8
22250-1038073201418	A	14	46,5	42,8	31	18	M5	6	25	2,8

Référence	Forme	Nombre de dents	D	D1	D2	D3	D4	B3	L	T2
22250-1038073201412	A				31	12	M4	4	25	1,8
22250-1038073201416	A				31	16	M4	5	25	2,3
22250-1038073201410	A				31	10	M4	3	25	1,4
22250-1038073201415	A				31	15	M4	5	25	2,3
22250-1038073201414	A				31	14	M4	5	25	2,3
22250-1038073201419	B				35	19	M5	6	25	2,8
22250-1038073201515	A	15	49,5	45,81	34	15	M4	5	25	2,3
22250-1038073201516	A				34	16	M4	5	25	2,3
22250-1038073201518	A				34	18	M5	6	25	2,8
22250-1038073201519	A				34	19	M5	6	25	2,8
22250-1038073201512	A				34	12	M4	4	25	1,8
22250-1038073201520	A				34	20	M5	6	25	2,8
22250-1038073201514	A				34	14	M4	5	25	2,3
22250-1038073201525	B				42	25	M6	8	25	3,3
22250-1038073201522	B				42	22	M5	6	25	2,8
22250-1038073201524	B				42	24	M6	8	25	3,3
22250-1038073201616	A	16	52,5	48,82	37	16	M4	5	28	2,3
22250-1038073201612	A				37	12	M4	4	28	1,8
22250-1038073201618	A				37	18	M5	6	28	2,8
22250-1038073201614	A				37	14	M4	5	28	2,3

Pignons simples 3/8" x 7/32"

DIN ISO 606, prêts à monter

Référence	Forme	Nombre de dents	D	D1	D2	D3	D4	B3	L	T2
22250-1038073201619	A				37	19	M5	6	28	2,8
22250-1038073201620	A				37	20	M5	6	28	2,8
22250-1038073201622	A				37	22	M5	6	28	2,8
22250-1038073201615	A				37	15	M4	5	28	2,3
22250-1038073201624	B				42	24	M6	8	28	3,3
22250-1038073201625	B				42	25	M6	8	28	3,3
22250-1038073201716	A	17	55,5	51,83	40	16	M4	5	28	2,3
22250-1038073201718	A				40	18	M5	6	28	2,8
22250-1038073201719	A				40	19	M5	6	28	2,8
22250-1038073201720	A				40	20	M5	6	28	2,8
22250-1038073201722	A				40	22	M5	6	28	2,8
22250-1038073201712	A				40	12	M4	4	28	1,8
22250-1038073201715	A				40	15	M4	5	28	2,3
22250-1038073201714	A				40	14	M4	5	28	2,3
22250-1038073201724	B				46	24	M6	8	28	3,3
22250-1038073201725	B				46	25	M6	8	28	3,3
22250-1038073201814	A	18	58,6	54,85	40	14	M4	5	28	2,3
22250-1038073201812	A				40	12	M4	4	28	1,8
22250-1038073201824	A				43	24	M6	8	28	3,3
22250-1038073201816	A				43	16	M4	5	28	2,3
22250-1038073201825	A				43	25	M6	8	28	3,3
22250-1038073201818	A				43	18	M5	6	28	2,8
22250-1038073201819	A				43	19	M5	6	28	2,8
22250-1038073201820	A				43	20	M5	6	28	2,8
22250-1038073201822	A				43	22	M5	6	28	2,8
22250-1038073201815	A				43	15	M4	5	28	2,3
22250-1038073201912	A	19	61,6	57,87	40	12	M4	4	28	1,8
22250-1038073201914	A				40	14	M4	5	28	2,3
22250-1038073201916	A				45	16	M4	5	28	2,3
22250-1038073201915	A				45	15	M4	5	28	2,3
22250-1038073201918	A				45	18	M5	6	28	2,8
22250-1038073201925	A				45	25	M6	8	28	3,3
22250-1038073201919	A				45	19	M5	6	28	2,8
22250-1038073201920	A				45	20	M5	6	28	2,8
22250-1038073201922	A				45	22	M5	6	28	2,8
22250-1038073201924	A				45	24	M6	8	28	3,3
22250-1038073202014	A	20	64,6	60,89	40	14	M4	5	28	2,3
22250-1038073202012	A				40	12	M4	4	28	1,8
22250-1038073202016	A				46	16	M4	5	28	2,3
22250-1038073202018	A				46	18	M5	6	28	2,8
22250-1038073202015	A				46	15	M4	5	28	2,3
22250-1038073202019	A				46	19	M5	6	28	2,8
22250-1038073202025	A				46	25	M6	8	28	3,3
22250-1038073202020	A				46	20	M5	6	28	2,8
22250-1038073202022	A				46	22	M5	6	28	2,8
22250-1038073202024	A				46	24	M6	8	28	3,3
22250-1038073202122	A	21	67,6	63,91	48	22	M5	6	28	2,8
22250-1038073202124	A				48	24	M6	8	28	3,3

Référence	Forme	Nombre de dents	D	D1	D2	D3	D4	B3	L	T2				
22250-1038073202125	A								48	25	M6	8	28	3,3
22250-1038073202115	A								48	15	M4	5	28	2,3
22250-1038073202118	A								48	18	M5	6	28	2,8
22250-1038073202116	A								48	16	M4	5	28	2,3
22250-1038073202119	A								48	19	M5	6	28	2,8
22250-1038073202120	A								48	20	M5	6	28	2,8
22250-1038073202216	A	22	70,6	66,93	50	16	M4	5	28	2,3				
22250-1038073202218	A				50	18	M5	6	28	2,8				
22250-1038073202215	A				50	15	M4	5	28	2,3				
22250-1038073202219	A				50	19	M5	6	28	2,8				
22250-1038073202225	A				50	25	M6	8	28	3,3				
22250-1038073202220	A				50	20	M5	6	28	2,8				
22250-1038073202222	A				50	22	M5	6	28	2,8				
22250-1038073202224	A				50	24	M6	8	28	3,3				
22250-1038073202315	A	23	73,7	69,95	50	15	M4	5	28	2,3				
22250-1038073202316	A				50	16	M4	5	28	2,3				
22250-1038073202319	A				52	19	M5	6	28	2,8				
22250-1038073202320	A				52	20	M5	6	28	2,8				
22250-1038073202318	A				52	18	M5	6	28	2,8				
22250-1038073202322	A				52	22	M5	6	28	2,8				
22250-1038073202325	A				52	25	M6	8	28	3,3				
22250-1038073202324	A				52	24	M6	8	28	3,3				
22250-1038073202418	A	24	76,7	72,97	50	18	M5	6	28	2,8				
22250-1038073202416	A				50	16	M4	5	28	2,3				
22250-1038073202425	A				54	25	M6	8	28	3,3				
22250-1038073202422	A				54	22	M5	6	28	2,8				
22250-1038073202430	A				54	30	M6	8	28	3,3				
22250-1038073202420	A				54	20	M5	6	28	2,8				
22250-1038073202419	A				54	19	M5	6	28	2,8				
22250-1038073202428	A				54	28	M6	8	28	3,3				
22250-1038073202424	A				54	24	M6	8	28	3,3				
22250-1038073202516	A	25	79,7	76	50	16	M4	5	28	2,3				
22250-1038073202518	A				50	18	M5	6	28	2,8				
22250-1038073202519	A				50	19	M5	6	28	2,8				
22250-1038073202528	A				57	28	M6	8	28	3,3				
22250-1038073202525	A				57	25	M6	8	28	3,3				
22250-1038073202524	A				57	24	M6	8	28	3,3				
22250-1038073202530	A				57	30	M6	8	28	3,3				
22250-1038073202522	A				57	22	M5	6	28	2,8				
22250-1038073202520	A				57	20	M5	6	28	2,8				
22250-1038073203022	A	30	94,8	91,12	60	22	M5	6	30	2,8				
22250-1038073203020	A				60	20	M5	6	30	2,8				
22250-1038073203024	A				60	24	M6	8	30	3,3				
22250-1038073203030	A				60	30	M6	8	30	3,3				
22250-1038073203025	A				60	25	M6	8	30	3,3				
22250-1038073203028	A				60	28	M6	8	30	3,3				

Pignons simples 1/2" x 5/16"

DIN ISO 606, prêts à monter



Matière :
Acier C45.

Finition :
Naturel.
Dents trempées par induction ~HRC 50.

Exemple de commande :
nlm 22250-1012051601012

Nota :

Pignons prêts à monter avec moyeu d'un côté pour chaînes à rouleaux selon DIN ISO 606. Les dents sont fraisées et trempées par induction.
Rainure selon DIN 6885 / BS 4235. La rainure est alignée sur la pointe de la dent.
Avec deux vis sans têtes. Un filetage est aligné sur la rainure centrale et un autre est décalé de 90°.

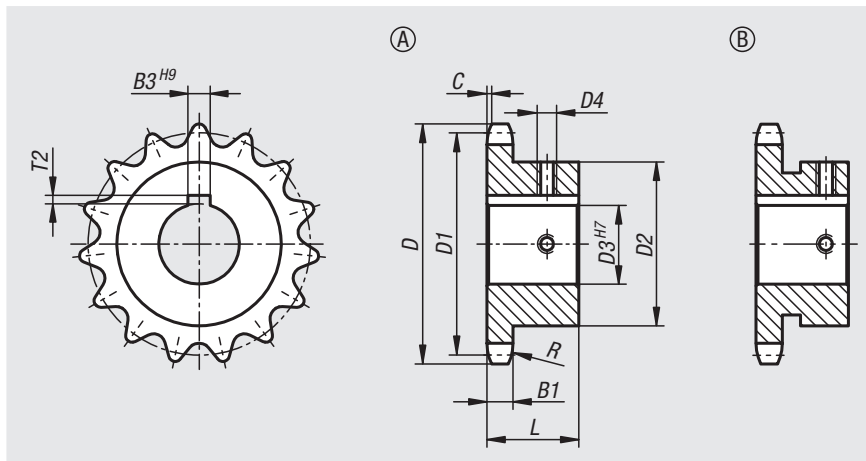

Référence	N° ISO	Division pouces	Division mm	R	C	B1
22250	08 B-1	1/2 x 5/16	12,7 x 7,75	13	1,3	7,2

Référence	Forme	Nombre de dents	D	D1	D2	D3	D4	B3	L	T2
22250-1012051601012	A	10	45,9	41,1	26	12	M4	4	25	1,8
22250-1012051601014	A				26	14	M4	5	25	2,3
22250-1012051601015	B				31	15	M4	5	25	2,3
22250-1012051601016	B				31	16	M4	5	25	2,3
22250-1012051601114	A	11	49,9	45,07	29	14	M4	5	25	2,3
22250-1012051601112	A				29	12	M4	4	25	1,8
22250-1012051601115	B				31	15	M4	5	25	2,3
22250-1012051601116	B				31	16	M4	5	25	2,3
22250-1012051601119	B				37	19	M5	6	25	2,8
22250-1012051601118	B				37	18	M5	6	25	2,8
22250-1012051601220	A	12	53,9	49,07	33	20	M5	6	28	2,8
22250-1012051601214	A				33	14	M4	5	28	2,3
22250-1012051601215	A				33	15	M4	5	28	2,3
22250-1012051601216	A				33	16	M4	5	28	2,3
22250-1012051601218	A				33	18	M5	6	28	2,8
22250-1012051601219	A				33	19	M5	6	28	2,8
22250-1012051601212	A				33	12	M4	4	28	1,8
22250-1012051601222	B				40	22	M5	6	28	2,8
22250-1012051601224	B				41	24	M6	8	28	3,3
22250-1012051601225	B				42	25	M6	8	28	3,3

Référence	Forme	Nombre de dents	D	D1	D2	D3	D4	B3	L	T2
22250-1012051601314	A	13	57,9	56,06	33	14	M4	5	28	2,3
22250-1012051601312	A				33	12	M4	4	28	1,8
22250-1012051601319	A				37	19	M5	6	28	2,8
22250-1012051601316	A				37	16	M4	5	28	2,3
22250-1012051601320	A				37	20	M5	6	28	2,8
22250-1012051601322	A				37	22	M5	6	28	2,8
22250-1012051601318	A				37	18	M5	6	28	2,8
22250-1012051601315	A				37	15	M4	5	28	2,3
22250-1012051601324	B				42	24	M6	8	28	3,3
22250-1012051601325	B				42	25	M6	8	28	3,3
22250-1012051601328	B				45	28	M6	8	28	3,3
22250-1012051601414	A	14	61,9	57,07	37	14	M4	5	28	2,3
22250-1012051601412	A				37	12	M4	4	28	1,8
22250-1012051601419	A				41	19	M5	6	28	2,8
22250-1012051601420	A				41	20	M5	6	28	2,8
22250-1012051601422	A				41	22	M5	6	28	2,8
22250-1012051601424	A				41	24	M6	8	28	3,3
22250-1012051601425	A				41	25	M6	8	28	3,3
22250-1012051601415	A				41	15	M4	5	28	2,3
22250-1012051601416	A				41	16	M4	5	28	2,3

Pignons simples 1/2" x 5/16"

DIN ISO 606, prêts à monter

Référence	Forme	Nombre de dents	D	D1	D2	D3	D4	B3	L	T2
22250-1012051601418	A				41	18	M5	6	28	2,8
22250-1012051601428	B				48	28	M6	8	28	3,3
22250-1012051601514	A	15	65,9	61,09	37	14	M4	5	28	2,3
22250-1012051601512	A				37	12	M4	4	28	1,8
22250-1012051601519	A				45	19	M5	6	28	2,8
22250-1012051601520	A				45	20	M5	6	28	2,8
22250-1012051601522	A				45	22	M5	6	28	2,8
22250-1012051601524	A				45	24	M6	8	28	3,3
22250-1012051601525	A				45	25	M6	8	28	3,3
22250-1012051601528	A				45	28	M6	8	28	3,3
22250-1012051601516	A				45	16	M4	5	28	2,3
22250-1012051601515	A				45	15	M4	5	28	2,3
22250-1012051601518	A				45	18	M5	6	28	2,8
22250-1012051601532	B				52	32	M8	10	28	3,3
22250-1012051601530	B				52	30	M6	8	28	3,3
22250-1012051601624	A	16	69,9	65,1	50	24	M6	8	28	3,3
22250-1012051601622	A				50	22	M5	6	28	2,8
22250-1012051601620	A				50	20	M5	6	28	2,8
22250-1012051601630	A				50	30	M6	8	28	3,3
22250-1012051601619	A				50	19	M5	6	28	2,8
22250-1012051601628	A				50	28	M6	8	28	3,3
22250-1012051601618	A				50	18	M5	6	28	2,8
22250-1012051601616	A				50	16	M4	5	28	2,3
22250-1012051601615	A				50	15	M4	5	28	2,3
22250-1012051601625	A				50	25	M6	8	28	3,3
22250-1012051601632	B				57	32	M8	10	28	3,3
22250-1012051601720	A	17	74	69,11	52	20	M5	6	28	2,8
22250-1012051601722	A				52	22	M5	6	28	2,8
22250-1012051601724	A				52	24	M6	8	28	3,3
22250-1012051601725	A				52	25	M6	8	28	3,3
22250-1012051601728	A				52	28	M6	8	28	3,3
22250-1012051601730	A				52	30	M6	8	28	3,3
22250-1012051601732	A				52	32	M8	10	28	3,3
22250-1012051601715	A				52	15	M4	5	28	2,3
22250-1012051601716	A				52	16	M4	5	28	2,3
22250-1012051601718	A				52	18	M5	6	28	2,8
22250-1012051601719	A				52	19	M5	6	28	2,8
22250-1012051601816	A	18	78	73,14	52	16	M4	5	28	2,3
22250-1012051601818	A				52	18	M5	6	28	2,8
22250-1012051601819	A				52	19	M5	6	28	2,8
22250-1012051601822	A				56	22	M5	6	28	2,8
22250-1012051601820	A				56	20	M5	6	28	2,8
22250-1012051601824	A				56	24	M6	8	28	3,3
22250-1012051601835	A				56	35	M8	10	28	3,3
22250-1012051601825	A				56	25	M6	8	28	3,3
22250-1012051601828	A				56	28	M6	8	28	3,3
22250-1012051601830	A				56	30	M6	8	28	3,3
22250-1012051601832	A				56	32	M8	10	28	3,3

Référence	Forme	Nombre de dents	D	D1	D2	D3	D4	B3	L	T2
22250-1012051601838	A				56	38	M8	10	28	3,3
22250-1012051601918	A	19	82	77,16	52	18	M5	6	28	2,8
22250-1012051601919	A				52	19	M5	6	28	2,8
22250-1012051601916	A				52	16	M4	5	28	2,3
22250-1012051601938	A				60	38	M8	10	28	3,3
22250-1012051601935	A				60	35	M8	10	28	3,3
22250-1012051601932	A				60	32	M8	10	28	3,3
22250-1012051601920	A				60	20	M5	6	28	2,8
22250-1012051601930	A				60	30	M6	8	28	3,3
22250-1012051601922	A				60	22	M5	6	28	2,8
22250-1012051601928	A				60	28	M6	8	28	3,3
22250-1012051601925	A				60	25	M6	8	28	3,3
22250-1012051601924	A				60	24	M6	8	28	3,3
22250-1012051602018	A	20	86	81,19	55	18	M5	6	28	2,8
22250-1012051602016	A				55	16	M4	5	28	2,3
22250-1012051602019	A				55	19	M5	6	28	2,8
22250-1012051602025	A				64	25	M6	8	28	3,3
22250-1012051602020	A				64	20	M5	6	28	2,8
22250-1012051602022	A				64	22	M5	6	28	2,8
22250-1012051602038	A				64	38	M8	10	28	3,3
22250-1012051602035	A				64	35	M8	10	28	3,3
22250-1012051602024	A				64	24	M6	8	28	3,3
22250-1012051602032	A				64	32	M8	10	28	3,3
22250-1012051602028	A				64	28	M6	8	28	3,3
22250-1012051602030	A				64	30	M6	8	28	3,3
22250-1012051602119	A	21	90,1	85,22	55	19	M5	6	28	2,8
22250-1012051602118	A				55	18	M5	6	28	2,8
22250-1012051602116	A				55	16	M4	5	28	2,3
22250-1012051602120	A				60	20	M5	6	28	2,8
22250-1012051602122	A				60	22	M5	6	28	2,8
22250-1012051602124	A				68	24	M6	8	28	3,3
22250-1012051602135	A				68	35	M8	10	28	3,3
22250-1012051602132	A				68	32	M8	10	28	3,3
22250-1012051602130	A				68	30	M6	8	28	3,3
22250-1012051602128	A				68	28	M6	8	28	3,3
22250-1012051602125	A				68	25	M6	8	28	3,3
22250-1012051602138	A				68	38	M8	10	28	3,3
22250-1012051602218	A	22	94,1	89,24	55	18	M5	6	28	2,8
22250-1012051602216	A				55	16	M4	5	28	2,3
22250-1012051602219	A				55	19	M5	6	28	2,8
22250-1012051602220	A				65	20	M5	6	28	2,8
22250-1012051602222	A				65	22	M5	6	28	2,8
22250-1012051602230	A				70	30	M6	8	28	3,3
22250-1012051602232	A				70	32	M8	10	28	3,3
22250-1012051602235	A				70	35	M8	10	28	3,3
22250-1012051602224	A				70	24	M6	8	28	3,3
22250-1012051602238	A				70	38	M8	10	28	3,3
22250-1012051602225	A				70	25	M6	8	28	3,3

Pignons simples 1/2" x 5/16"

DIN ISO 606, prêts à monter

Référence	Forme	Nombre de dents	D	D1	D2	D3	D4	B3	L	T2
22250-1012051602228	A				70	28	M6	8	28	3,3
22250-1012051602320	A	23	98,1	93,27	65	20	M5	6	28	2,8
22250-1012051602319	A				65	19	M5	6	28	2,8
22250-1012051602338	A				70	38	M8	10	28	3,3
22250-1012051602325	A				70	25	M6	8	28	3,3
22250-1012051602322	A				70	22	M5	6	28	2,8
22250-1012051602328	A				70	28	M6	8	28	3,3
22250-1012051602324	A				70	24	M6	8	28	3,3
22250-1012051602330	A				70	30	M6	8	28	3,3
22250-1012051602332	A				70	32	M8	10	28	3,3
22250-1012051602335	A				70	35	M8	10	28	3,3
22250-1012051602420	A	24	102,1	97,29	65	20	M5	6	28	2,8
22250-1012051602419	A				65	19	M5	6	28	2,8
22250-1012051602438	A				70	38	M8	10	28	3,3
22250-1012051602425	A				70	25	M6	8	28	3,3
22250-1012051602428	A				70	28	M6	8	28	3,3
22250-1012051602430	A				70	30	M6	8	28	3,3
22250-1012051602422	A				70	22	M5	6	28	2,8
22250-1012051602432	A				70	32	M8	10	28	3,3
22250-1012051602424	A				70	24	M6	8	28	3,3
22250-1012051602435	A				70	35	M8	10	28	3,3
22250-1012051602519	A	25	106,2	101,33	65	19	M5	6	28	2,8
22250-1012051602520	A				65	20	M5	6	28	2,8
22250-1012051602530	A				70	30	M6	8	28	3,3
22250-1012051602528	A				70	28	M6	8	28	3,3
22250-1012051602525	A				70	25	M6	8	28	3,3
22250-1012051602538	A				70	38	M8	10	28	3,3
22250-1012051602524	A				70	24	M6	8	28	3,3
22250-1012051602535	A				70	35	M8	10	28	3,3
22250-1012051602522	A				70	22	M5	6	28	2,8
22250-1012051602532	A				70	32	M8	10	28	3,3
22250-1012051603028	A	30	126,3	121,5	75	28	M6	8	30	3,3
22250-1012051603025	A				75	25	M6	8	30	3,3
22250-1012051603030	A				80	30	M6	8	30	3,3
22250-1012051603032	A				80	32	M8	10	30	3,3
22250-1012051603035	A				80	35	M8	10	30	3,3
22250-1012051603038	A				80	38	M8	10	30	3,3

Pignons simples 5/8" x 3/8"

DIN ISO 606, prêts à monter



Matière :
Acier C45.

Finition :
Naturel.
Dents trempées par induction ~HRC 50.

Exemple de commande :
nlm 22250-1058030801015

Nota :

Pignons prêts à monter avec moyeu d'un côté pour chaînes à rouleaux selon DIN ISO 606. Les dents sont fraisées et trempées par induction.
Rainure selon DIN 6885 / BS 4235. La rainure est alignée sur la pointe de la dent.
Avec deux vis sans têtes. Un filetage est aligné sur la rainure centrale et un autre est décalé de 90°.

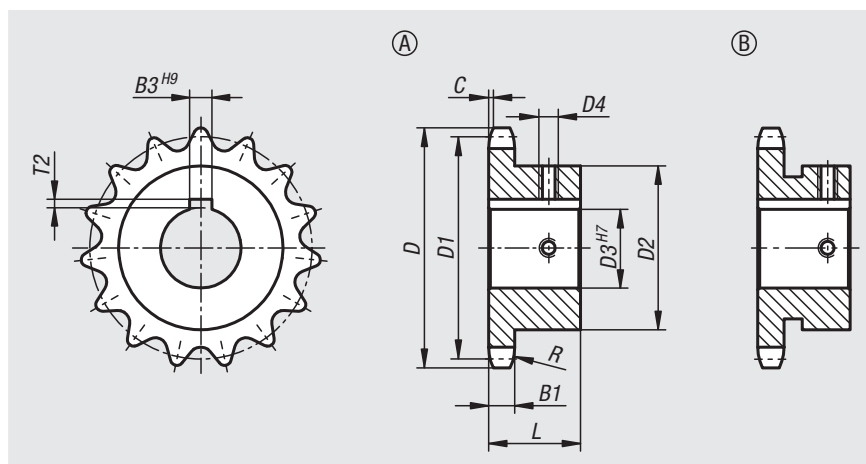

Référence	N° ISO	Division pouces	Division mm	R	C	B1
22250	10 B-1	5/8 x 3/8	15,875 x 9,65	16	1,6	9,1

Référence	Forme	Nombre de dents	D	D1	D2	D3	D4	B3	L	T2
22250-1058030801016	A	10	58,3	51,37	35	16	M4	5	25	2,3
22250-1058030801015	A				35	15	M4	5	25	2,3
22250-1058030801018	A				35	18	M5	6	25	2,8
22250-1058030801020	A				35	20	M5	6	25	2,8
22250-1058030801019	A				35	19	M5	6	25	2,8
22250-1058030801024	B				42	24	M6	8	25	3,3
22250-1058030801116	A	11	63,2	56,34	37	16	M4	5	30	2,3
22250-1058030801115	A				37	15	M4	5	30	2,3
22250-1058030801118	A				37	18	M5	6	30	2,8
22250-1058030801119	A				37	19	M5	6	30	2,8
22250-1058030801120	A				37	20	M5	6	30	2,8
22250-1058030801124	B				47	24	M6	8	30	3,3
22250-1058030801125	B				47	25	M6	8	30	3,3
22250-1058030801128	B				47	28	M6	8	30	3,3
22250-1058030801219	A	12	68,2	61,34	42	19	M5	6	30	2,8
22250-1058030801220	A				42	20	M5	6	30	2,8
22250-1058030801222	A				42	22	M5	6	30	2,8
22250-1058030801224	A				42	24	M6	8	30	3,3
22250-1058030801225	A				42	25	M6	8	30	3,3
22250-1058030801215	A				42	15	M4	5	30	2,3

Référence	Forme	Nombre de dents	D	D1	D2	D3	D4	B3	L	T2
22250-1058030801218	A				42	18	M5	6	30	2,8
22250-1058030801216	A				42	16	M4	5	30	2,3
22250-1058030801228	B				51	28	M6	8	30	3,3
22250-1058030801230	B				51	30	M6	8	30	3,3
22250-1058030801232	B				55	32	M8	10	30	3,3
22250-1058030801324	A	13	73,2	66,32	47	24	M6	8	30	3,3
22250-1058030801325	A				47	25	M6	8	30	3,3
22250-1058030801328	A				47	28	M6	8	30	3,3
22250-1058030801330	A				47	30	M6	8	30	3,3
22250-1058030801318	A				47	18	M5	6	30	2,8
22250-1058030801319	A				47	19	M5	6	30	2,8
22250-1058030801320	A				47	20	M5	6	30	2,8
22250-1058030801315	A				47	15	M4	5	30	2,3
22250-1058030801322	A				47	22	M5	6	30	2,8
22250-1058030801316	A				47	16	M4	5	30	2,3
22250-1058030801332	B				57	32	M8	10	30	3,3
22250-1058030801430	A	14	78,2	71,34	52	30	M6	8	30	3,3
22250-1058030801432	A				52	32	M8	10	30	3,3
22250-1058030801424	A				52	24	M6	8	30	3,3
22250-1058030801425	A				52	25	M6	8	30	3,3

Pignons simples 5/8" x 3/8"

DIN ISO 606, prêts à monter

Référence	Forme	Nombre de dents	D	D1	D2	D3	D4	B3	L	T2
22250-1058030801422	A				52	22	M5	6	30	2,8
22250-1058030801428	A				52	28	M6	8	30	3,3
22250-1058030801420	A				52	20	M5	6	30	2,8
22250-1058030801419	A				52	19	M5	6	30	2,8
22250-1058030801418	A				52	18	M5	6	30	2,8
22250-1058030801416	A				52	16	M4	5	30	2,3
22250-1058030801415	A				52	15	M4	5	30	2,3
22250-1058030801532	A	15	83,2	76,36	57	32	M8	10	30	3,3
22250-1058030801535	A				57	35	M8	10	30	3,3
22250-1058030801522	A				57	22	M5	6	30	2,8
22250-1058030801524	A				57	24	M6	8	30	3,3
22250-1058030801525	A				57	25	M6	8	30	3,3
22250-1058030801519	A				57	19	M5	6	30	2,8
22250-1058030801528	A				57	28	M6	8	30	3,3
22250-1058030801520	A				57	20	M5	6	30	2,8
22250-1058030801530	A				57	30	M6	8	30	3,3
22250-1058030801638	A	16	88,3	81,37	60	38	M8	10	30	3,3
22250-1058030801624	A				60	24	M6	8	30	3,3
22250-1058030801625	A				60	25	M6	8	30	3,3
22250-1058030801635	A				60	35	M8	10	30	3,3
22250-1058030801628	A				60	28	M6	8	30	3,3
22250-1058030801630	A				60	30	M6	8	30	3,3
22250-1058030801619	A				60	19	M5	6	30	2,8
22250-1058030801620	A				60	20	M5	6	30	2,8
22250-1058030801622	A				60	22	M5	6	30	2,8
22250-1058030801632	A				60	32	M8	10	30	3,3
22250-1058030801735	A	17	93,3	86,39	60	35	M8	10	30	3,3
22250-1058030801720	A				60	20	M5	6	30	2,8
22250-1058030801738	A				60	38	M8	10	30	3,3
22250-1058030801722	A				60	22	M5	6	30	2,8
22250-1058030801724	A				60	24	M6	8	30	3,3
22250-1058030801725	A				60	25	M6	8	30	3,3
22250-1058030801728	A				60	28	M6	8	30	3,3
22250-1058030801730	A				60	30	M6	8	30	3,3
22250-1058030801732	A				60	32	M8	10	30	3,3
22250-1058030801719	A				60	19	M5	6	30	2,8
22250-1058030801820	A	18	98,3	91,42	60	20	M5	6	30	2,8
22250-1058030801819	A				60	19	M5	6	30	2,8
22250-1058030801838	A				70	38	M8	10	30	3,3
22250-1058030801840	A				70	40	M10	12	30	3,3
22250-1058030801842	A				70	42	M10	12	30	3,3
22250-1058030801822	A				70	22	M5	6	30	2,8
22250-1058030801825	A				70	25	M6	8	30	3,3
22250-1058030801824	A				70	24	M6	8	30	3,3
22250-1058030801828	A				70	28	M6	8	30	3,3
22250-1058030801830	A				70	30	M6	8	30	3,3
22250-1058030801832	A				70	32	M8	10	30	3,3
22250-1058030801835	A				70	35	M8	10	30	3,3

Référence	Forme	Nombre de dents	D	D1	D2	D3	D4	B3	L	T2
22250-1058030801920	A	19	103,3	96,45	60	20	M5	6	30	2,8
22250-1058030801919	A				60	19	M5	6	30	2,8
22250-1058030801938	A				70	38	M8	10	30	3,3
22250-1058030801940	A				70	40	M10	12	30	3,3
22250-1058030801942	A				70	42	M10	12	30	3,3
22250-1058030801925	A				70	25	M6	8	30	3,3
22250-1058030801922	A				70	22	M5	6	30	2,8
22250-1058030801928	A				70	28	M6	8	30	3,3
22250-1058030801924	A				70	24	M6	8	30	3,3
22250-1058030801930	A				70	30	M6	8	30	3,3
22250-1058030801932	A				70	32	M8	10	30	3,3
22250-1058030801935	A				70	35	M8	10	30	3,3
22250-1058030802019	A	20	108,4	101,49	65	19	M5	6	30	2,8
22250-1058030802022	A				65	22	M5	6	30	2,8
22250-1058030802020	A				65	20	M5	6	30	2,8
22250-1058030802025	A				70	25	M6	8	30	3,3
22250-1058030802024	A				70	24	M6	8	30	3,3
22250-1058030802035	A				75	35	M8	10	30	3,3
22250-1058030802032	A				75	32	M8	10	30	3,3
22250-1058030802042	A				75	42	M10	12	30	3,3
22250-1058030802030	A				75	30	M6	8	30	3,3
22250-1058030802040	A				75	40	M10	12	30	3,3
22250-1058030802028	A				75	28	M6	8	30	3,3
22250-1058030802038	A				75	38	M8	10	30	3,3
22250-1058030802120	A	21	113,4	106,52	65	20	M5	6	30	2,8
22250-1058030802122	A				65	22	M5	6	30	2,8
22250-1058030802119	A				65	19	M5	6	30	2,8
22250-1058030802124	A				70	24	M6	8	30	3,3
22250-1058030802125	A				70	25	M6	8	30	3,3
22250-1058030802132	A				75	32	M8	10	30	3,3
22250-1058030802135	A				75	35	M8	10	30	3,3
22250-1058030802128	A				75	28	M6	8	30	3,3
22250-1058030802138	A				75	38	M8	10	30	3,3
22250-1058030802130	A				75	30	M6	8	30	3,3
22250-1058030802140	A				75	40	M10	12	30	3,3
22250-1058030802142	A				75	42	M10	12	30	3,3
22250-1058030802222	A	22	118,4	111,55	65	22	M5	6	30	2,8
22250-1058030802220	A				65	20	M5	6	30	2,8
22250-1058030802219	A				65	19	M5	6	30	2,8
22250-1058030802224	A				70	24	M6	8	30	3,3
22250-1058030802225	A				70	25	M6	8	30	3,3
22250-1058030802240	A				80	40	M10	12	30	3,3
22250-1058030802238	A				80	38	M8	10	30	3,3
22250-1058030802235	A				80	35	M8	10	30	3,3
22250-1058030802232	A				80	32	M8	10	30	3,3
22250-1058030802230	A				80	30	M6	8	30	3,3
22250-1058030802242	A				80	42	M10	12	30	3,3
22250-1058030802228	A				80	28	M6	8	30	3,3

Pignons simples 5/8" x 3/8"

DIN ISO 606, prêts à monter

Référence	Forme	Nombre de dents	D	D1	D2	D3	D4	B3	L	T2
22250-1058030802322	A	23	123,5	116,58	65	22	M5	6	30	2,8
22250-1058030802319	A				65	19	M5	6	30	2,8
22250-1058030802320	A				65	20	M5	6	30	2,8
22250-1058030802324	A				70	24	M6	8	30	3,3
22250-1058030802325	A				70	25	M6	8	30	3,3
22250-1058030802328	A				80	28	M6	8	30	3,3
22250-1058030802332	A				80	32	M8	10	30	3,3
22250-1058030802330	A				80	30	M6	8	30	3,3
22250-1058030802335	A				80	35	M8	10	30	3,3
22250-1058030802338	A				80	38	M8	10	30	3,3
22250-1058030802340	A				80	40	M10	12	30	3,3
22250-1058030802342	A				80	42	M10	12	30	3,3
22250-1058030802419	A	24	128,5	121,62	65	19	M5	6	30	2,8
22250-1058030802420	A				65	20	M5	6	30	2,8
22250-1058030802422	A				65	22	M5	6	30	2,8
22250-1058030802424	A				70	24	M6	8	30	3,3
22250-1058030802425	A				70	25	M6	8	30	3,3
22250-1058030802432	A				80	32	M8	10	30	3,3
22250-1058030802438	A				80	38	M8	10	30	3,3
22250-1058030802435	A				80	35	M8	10	30	3,3
22250-1058030802440	A				80	40	M10	12	30	3,3
22250-1058030802430	A				80	30	M6	8	30	3,3
22250-1058030802428	A				80	28	M6	8	30	3,3
22250-1058030802442	A				80	42	M10	12	30	3,3
22250-1058030802520	A	25	133,6	126,66	65	20	M5	6	30	2,8
22250-1058030802519	A				65	19	M5	6	30	2,8
22250-1058030802522	A				65	22	M5	6	30	2,8
22250-1058030802524	A				70	24	M6	8	30	3,3
22250-1058030802525	A				70	25	M6	8	30	3,3
22250-1058030802528	A				80	28	M6	8	30	3,3
22250-1058030802532	A				80	32	M8	10	30	3,3
22250-1058030802530	A				80	30	M6	8	30	3,3
22250-1058030802535	A				80	35	M8	10	30	3,3
22250-1058030802538	A				80	38	M8	10	30	3,3
22250-1058030802540	A				80	40	M10	12	30	3,3
22250-1058030802542	A				80	42	M10	12	30	3,3

Pignons simples 3/4" x 7/16"

DIN ISO 606, prêts à monter



Matière :
Acier C45.

Finition :
Naturel.
Dents trempées par induction ~HRC 50.

Exemple de commande :
nlm 22250-1034071601019

Nota :
Pignons prêts à monter avec moyeu d'un côté pour chaînes à rouleaux selon DIN ISO 606. Les dents sont fraisées et trempées par induction.
Rainure selon DIN 6885 / BS 4235. La rainure est alignée sur la pointe de la dent.
Avec deux vis sans têtes. Un filetage est aligné sur la rainure centrale et un autre est décalé de 90°.

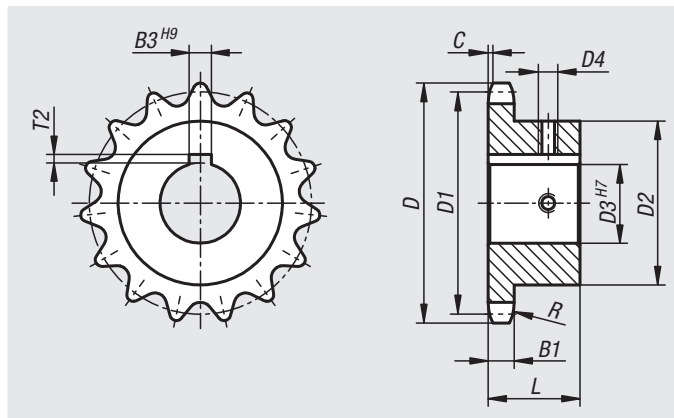

Référence	N° ISO	Division pouces	Division mm	R	C	B1
22250	12 B-1	3/4 x 7/16	19,05 x 11,68	19	2	11,1

Référence	Nombre de dents	D	D1	D2	D3	D4	B3	L	T2
22250-1034071601020	10	69,8	61,64	42	20	M5	6	30	2,8
22250-1034071601024				42	24	M6	8	30	3,3
22250-1034071601019				42	19	M5	6	30	2,8
22250-1034071601025				42	25	M6	8	30	3,3
22250-1034071601119	11	75,8	67,61	46	19	M5	6	35	2,8
22250-1034071601120				46	20	M5	6	35	2,8
22250-1034071601124				46	24	M6	8	35	3,3
22250-1034071601125				46	25	M6	8	35	3,3
22250-1034071601219	12	81,8	73,6	52	19	M5	6	35	2,8
22250-1034071601230				52	30	M6	8	35	3,3
22250-1034071601220				52	20	M5	6	35	2,8
22250-1034071601222				52	22	M5	6	35	2,8
22250-1034071601224				52	24	M6	8	35	3,3
22250-1034071601225				52	25	M6	8	35	3,3
22250-1034071601228				52	28	M6	8	35	3,3
22250-1034071601232				56	32	M8	10	35	3,3
22250-1034071601235				56	35	M8	10	35	3,3
22250-1034071601319	13	87,8	79,59	58	19	M5	6	35	2,8
22250-1034071601320				58	20	M5	6	35	2,8
22250-1034071601335				58	35	M8	10	35	3,3

Référence	Nombre de dents	D	D1	D2	D3	D4	B3	L	T2
22250-1034071601322				58	22	M5	6	35	2,8
22250-1034071601324				58	24	M6	8	35	3,3
22250-1034071601325				58	25	M6	8	35	3,3
22250-1034071601328				58	28	M6	8	35	3,3
22250-1034071601330				58	30	M6	8	35	3,3
22250-1034071601332				58	32	M8	10	35	3,3
22250-1034071601338				61	38	M8	10	35	3,3
22250-1034071601419	14	93,8	85,61	60	19	M5	6	35	2,8
22250-1034071601420				60	20	M5	6	35	2,8
22250-1034071601422				60	22	M5	6	35	2,8
22250-1034071601424				64	24	M6	8	35	3,3
22250-1034071601425				64	25	M6	8	35	3,3
22250-1034071601438				64	38	M8	10	35	3,3
22250-1034071601428				64	28	M6	8	35	3,3
22250-1034071601430				64	30	M6	8	35	3,3
22250-1034071601432				64	32	M8	10	35	3,3
22250-1034071601435				64	35	M8	10	35	3,3
22250-1034071601440				67	40	M10	12	35	3,3
22250-1034071601519	15	99,8	91,63	65	19	M5	6	35	2,8
22250-1034071601520				65	20	M5	6	35	2,8

Pignons simples 3/4" x 7/16"

DIN ISO 606, prêts à monter

Référence	Nombre de dents	D	D1	D2	D3	D4	B3	L	T2
22250-1034071601522				65	22	M5	6	35	2,8
22250-1034071601525				70	25	M6	8	35	3,3
22250-1034071601528				70	28	M6	8	35	3,3
22250-1034071601530				70	30	M6	8	35	3,3
22250-1034071601524				70	24	M6	8	35	3,3
22250-1034071601532				70	32	M8	10	35	3,3
22250-1034071601540				70	40	M10	12	35	3,3
22250-1034071601535				70	35	M8	10	35	3,3
22250-1034071601538				70	38	M8	10	35	3,3
22250-1034071601619	16	105,8	97,65	65	19	M5	6	35	2,8
22250-1034071601620				65	20	M5	6	35	2,8
22250-1034071601622				65	22	M5	6	35	2,8
22250-1034071601624				70	24	M6	8	35	3,3
22250-1034071601625				70	25	M6	8	35	3,3
22250-1034071601630				75	30	M6	8	35	3,3
22250-1034071601628				75	28	M6	8	35	3,3
22250-1034071601632				75	32	M8	10	35	3,3
22250-1034071601640				75	40	M10	12	35	3,3
22250-1034071601635				75	35	M8	10	35	3,3
22250-1034071601638				75	38	M8	10	35	3,3
22250-1034071601725	17	111,9	103,67	70	25	M6	8	35	3,3
22250-1034071601730				80	30	M6	8	35	3,3
22250-1034071601732				80	32	M8	10	35	3,3
22250-1034071601735				80	35	M8	10	35	3,3
22250-1034071601738				80	38	M8	10	35	3,3
22250-1034071601740				80	40	M10	12	35	3,3
22250-1034071601728				80	28	M6	8	35	3,3
22250-1034071601742				80	42	M10	12	35	3,3
22250-1034071601825	18	117,9	109,71	70	25	M6	8	35	3,3
22250-1034071601830				80	30	M6	8	35	3,3
22250-1034071601828				80	28	M6	8	35	3,3
22250-1034071601832				80	32	M8	10	35	3,3
22250-1034071601842				80	42	M10	12	35	3,3
22250-1034071601835				80	35	M8	10	35	3,3
22250-1034071601838				80	38	M8	10	35	3,3
22250-1034071601840				80	40	M10	12	35	3,3
22250-1034071601925	19	123,9	115,75	70	25	M6	8	35	3,3
22250-1034071601930				80	30	M6	8	35	3,3
22250-1034071601932				80	32	M8	10	35	3,3
22250-1034071601935				80	35	M8	10	35	3,3
22250-1034071601938				80	38	M8	10	35	3,3
22250-1034071601928				80	28	M6	8	35	3,3
22250-1034071601940				80	40	M10	12	35	3,3
22250-1034071601950				80	50	M12	14	35	3,8
22250-1034071601942				80	42	M10	12	35	3,3
22250-1034071601945				80	45	M12	14	35	3,8
22250-1034071601948				80	48	M12	14	35	3,8
22250-1034071602025	20	130	121,78	70	25	M6	8	35	3,3

Référence	Nombre de dents	D	D1	D2	D3	D4	B3	L	T2
22250-1034071602030				80	30	M6	8	35	3,3
22250-1034071602032				80	32	M8	10	35	3,3
22250-1034071602035				80	35	M8	10	35	3,3
22250-1034071602038				80	38	M8	10	35	3,3
22250-1034071602040				80	40	M10	12	35	3,3
22250-1034071602028				80	28	M6	8	35	3,3
22250-1034071602042				80	42	M10	12	35	3,3
22250-1034071602050				80	50	M12	14	35	3,8
22250-1034071602045				80	45	M12	14	35	3,8
22250-1034071602048				80	48	M12	14	35	3,8
22250-1034071602125	21	136	127,82	70	25	M6	8	40	3,3
22250-1034071602128				80	28	M6	8	40	3,3
22250-1034071602130				80	30	M6	8	40	3,3
22250-1034071602135				90	35	M8	10	40	3,3
22250-1034071602138				90	38	M8	10	40	3,3
22250-1034071602132				90	32	M8	10	40	3,3
22250-1034071602140				90	40	M10	12	40	3,3
22250-1034071602150				90	50	M12	14	40	3,8
22250-1034071602142				90	42	M10	12	40	3,3
22250-1034071602145				90	45	M12	14	40	3,8
22250-1034071602148				90	48	M12	14	40	3,8
22250-1034071602225	22	142	133,86	70	25	M6	8	40	3,3
22250-1034071602228				80	28	M6	8	40	3,3
22250-1034071602230				80	30	M6	8	40	3,3
22250-1034071602235				90	35	M8	10	40	3,3
22250-1034071602232				90	32	M8	10	40	3,3
22250-1034071602238				90	38	M8	10	40	3,3
22250-1034071602250				90	50	M12	14	40	3,8
22250-1034071602240				90	40	M10	12	40	3,3
22250-1034071602242				90	42	M10	12	40	3,3
22250-1034071602245				90	45	M12	14	40	3,8
22250-1034071602248				90	48	M12	14	40	3,8
22250-1034071602325	23	148,1	139,9	70	25	M6	8	40	3,3
22250-1034071602328				80	28	M6	8	40	3,3
22250-1034071602330				80	30	M6	8	40	3,3
22250-1034071602335				90	35	M8	10	40	3,3
22250-1034071602338				90	38	M8	10	40	3,3
22250-1034071602332				90	32	M8	10	40	3,3
22250-1034071602340				90	40	M10	12	40	3,3
22250-1034071602350				90	50	M12	14	40	3,8
22250-1034071602342				90	42	M10	12	40	3,3
22250-1034071602345				90	45	M12	14	40	3,8
22250-1034071602348				90	48	M12	14	40	3,8
22250-1034071602425	24	154,1	145,94	70	25	M6	8	40	3,3
22250-1034071602428				80	28	M6	8	40	3,3
22250-1034071602430				80	30	M6	8	40	3,3
22250-1034071602435				90	35	M8	10	40	3,3
22250-1034071602432				90	32	M8	10	40	3,3

Pignons simples 3/4" x 7/16"

DIN ISO 606, prêts à monter

Référence	Nombre de dents	D	D1	D2	D3	D4	B3	L	T2
22250-1034071602438				90	38	M8	10	40	3,3
22250-1034071602450				90	50	M12	14	40	3,8
22250-1034071602440				90	40	M10	12	40	3,3
22250-1034071602442				90	42	M10	12	40	3,3
22250-1034071602445				90	45	M12	14	40	3,8
22250-1034071602448				90	48	M12	14	40	3,8
22250-1034071602525	25	160,2	152	70	25	M6	8	40	3,3
22250-1034071602528				80	28	M6	8	40	3,3
22250-1034071602530				80	30	M6	8	40	3,3
22250-1034071602535				90	35	M8	10	40	3,3
22250-1034071602532				90	32	M8	10	40	3,3
22250-1034071602538				90	38	M8	10	40	3,3
22250-1034071602550				90	50	M12	14	40	3,8
22250-1034071602540				90	40	M10	12	40	3,3
22250-1034071602542				90	42	M10	12	40	3,3
22250-1034071602545				90	45	M12	14	40	3,8
22250-1034071602548				90	48	M12	14	40	3,8

Pignons simples 1" x 17,02 mm

DIN ISO 606, prêts à monter



Matière :
Acier C45.

Finition :
Naturel.
Dents trempées par induction ~HRC 50.

Exemple de commande :
nlm 22250-1100170201125

Nota :
Pignons prêts à monter avec moyeu d'un côté pour chaînes à rouleaux selon DIN ISO 606. Les dents sont fraisées et trempées par induction. Rainure selon DIN 6885 / BS 4235. La rainure est alignée sur la pointe de la dent.
Avec deux vis sans têtes. Un filetage est aligné sur la rainure centrale et un autre est décalé de 90°.

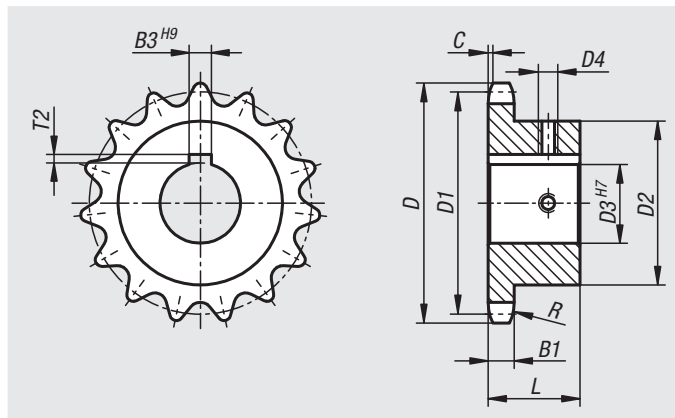

Référence	N° ISO	Division pouces	Division mm	R	C	B1
22250	16 B-1	1 x 17,02mm	25,4 x 17,02	26	2,5	16,2

Référence	Nombre de dents	D	D1	D2	D3	D4	B3	L	T2
22250-1100170201128	11	101,7	90,14	61	28	M6	8	40	3,3
22250-1100170201130				61	30	M6	8	40	3,3
22250-1100170201125				61	25	M6	8	40	3,3
22250-1100170201132				61	32	M8	10	40	3,3
22250-1100170201135				61	35	M8	10	40	3,3
22250-1100170201138				65	38	M8	10	40	3,3
22250-1100170201140				67	40	M10	12	40	3,3
22250-1100170201142				67	42	M10	12	40	3,3
22250-1100170201228	12	109,7	98,14	69	28	M6	8	40	3,3
22250-1100170201230				69	30	M6	8	40	3,3
22250-1100170201232				69	32	M8	10	40	3,3
22250-1100170201235				69	35	M8	10	40	3,3
22250-1100170201238				69	38	M8	10	40	3,3
22250-1100170201240				69	40	M10	12	40	3,3
22250-1100170201225				69	25	M6	8	40	3,3
22250-1100170201242				69	42	M10	12	40	3,3
22250-1100170201325	13	117,7	106,12	70	25	M6	8	40	3,3
22250-1100170201330				78	30	M6	8	40	3,3
22250-1100170201332				78	32	M8	10	40	3,3
22250-1100170201335				78	35	M8	10	40	3,3

Référence	Nombre de dents	D	D1	D2	D3	D4	B3	L	T2
22250-1100170201338				78	38	M8	10	40	3,3
22250-1100170201340				78	40	M10	12	40	3,3
22250-1100170201328				78	28	M6	8	40	3,3
22250-1100170201342				78	42	M10	12	40	3,3
22250-1100170201350				78	50	M12	14	40	3,8
22250-1100170201345				78	45	M12	14	40	3,8
22250-1100170201348				78	48	M12	14	40	3,8
22250-1100170201425	14	125,7	114,15	70	25	M6	8	40	3,3
22250-1100170201428				80	28	M6	8	40	3,3
22250-1100170201430				80	30	M6	8	40	3,3
22250-1100170201432				80	32	M8	10	40	3,3
22250-1100170201438				84	38	M8	10	40	3,3
22250-1100170201440				84	40	M10	12	40	3,3
22250-1100170201442				84	42	M10	12	40	3,3
22250-1100170201445				84	45	M12	14	40	3,8
22250-1100170201435				84	35	M8	10	40	3,3
22250-1100170201448				84	48	M12	14	40	3,8
22250-1100170201450				84	50	M12	14	40	3,8
22250-1100170201525	15	133,7	122,17	70	25	M6	8	40	3,3
22250-1100170201528				80	28	M6	8	40	3,3

Pignons simples 1" x 17,02 mm

DIN ISO 606, prêts à monter

Référence	Nombre de dents	D	D1	D2	D3	D4	B3	L	T2
22250-1100170201530				80	30	M6	8	40	3,3
22250-1100170201532				80	32	M8	10	40	3,3
22250-1100170201538				92	38	M8	10	40	3,3
22250-1100170201535				92	35	M8	10	40	3,3
22250-1100170201540				92	40	M10	12	40	3,3
22250-1100170201550				92	50	M12	14	40	3,8
22250-1100170201542				92	42	M10	12	40	3,3
22250-1100170201545				92	45	M12	14	40	3,8
22250-1100170201548				92	48	M12	14	40	3,8
22250-1100170201625	16	141,8	130,2	80	25	M6	8	45	3,3
22250-1100170201628				80	28	M6	8	45	3,3
22250-1100170201630				80	30	M6	8	45	3,3
22250-1100170201635				100	35	M8	10	45	3,3
22250-1100170201638				100	38	M8	10	45	3,3
22250-1100170201632				100	32	M8	10	45	3,3
22250-1100170201640				100	40	M10	12	45	3,3
22250-1100170201650				100	50	M12	14	45	3,8
22250-1100170201642				100	42	M10	12	45	3,3
22250-1100170201645				100	45	M12	14	45	3,8
22250-1100170201648				100	48	M12	14	45	3,8
22250-1100170201725	17	149,8	138,22	80	25	M6	8	45	3,3
22250-1100170201728				80	28	M6	8	45	3,3
22250-1100170201730				80	30	M6	8	45	3,3
22250-1100170201735				100	35	M8	10	45	3,3
22250-1100170201738				100	38	M8	10	45	3,3
22250-1100170201732				100	32	M8	10	45	3,3
22250-1100170201740				100	40	M10	12	45	3,3
22250-1100170201750				100	50	M12	14	45	3,8
22250-1100170201742				100	42	M10	12	45	3,3
22250-1100170201745				100	45	M12	14	45	3,8
22250-1100170201748				100	48	M12	14	45	3,8
22250-1100170201825	18	157,8	146,28	80	25	M6	8	45	3,3
22250-1100170201828				80	28	M6	8	45	3,3
22250-1100170201830				80	30	M6	8	45	3,3
22250-1100170201835				100	35	M8	10	45	3,3
22250-1100170201838				100	38	M8	10	45	3,3
22250-1100170201840				100	40	M10	12	45	3,3
22250-1100170201842				100	42	M10	12	45	3,3
22250-1100170201832				100	32	M8	10	45	3,3
22250-1100170201845				100	45	M12	14	45	3,8
22250-1100170201850				100	50	M12	14	45	3,8
22250-1100170201848				100	48	M12	14	45	3,8
22250-1100170201925	19	165,9	154,33	80	25	M6	8	45	3,3
22250-1100170201928				80	28	M6	8	45	3,3
22250-1100170201930				80	30	M6	8	45	3,3
22250-1100170201935				100	35	M8	10	45	3,3
22250-1100170201938				100	38	M8	10	45	3,3
22250-1100170201932				100	32	M8	10	45	3,3

Référence	Nombre de dents	D	D1	D2	D3	D4	B3	L	T2
22250-1100170201940				100	40	M10	12	45	3,3
22250-1100170201950				100	50	M12	14	45	3,8
22250-1100170201942				100	42	M10	12	45	3,3
22250-1100170201945				100	45	M12	14	45	3,8
22250-1100170201948				100	48	M12	14	45	3,8
22250-1100170202025	20	173,9	162,38	80	25	M6	8	45	3,3
22250-1100170202028				80	28	M6	8	45	3,3
22250-1100170202030				80	30	M6	8	45	3,3
22250-1100170202035				100	35	M8	10	45	3,3
22250-1100170202038				100	38	M8	10	45	3,3
22250-1100170202032				100	32	M8	10	45	3,3
22250-1100170202040				100	40	M10	12	45	3,3
22250-1100170202050				100	50	M12	14	45	3,8
22250-1100170202042				100	42	M10	12	45	3,3
22250-1100170202045				100	45	M12	14	45	3,8
22250-1100170202048				100	48	M12	14	45	3,8
22250-1100170202128	21	182	170,43	80	28	M6	8	50	3,3
22250-1100170202125				80	25	M6	8	50	3,3
22250-1100170202130				80	30	M6	8	50	3,3
22250-1100170202132				100	32	M8	10	50	3,3
22250-1100170202135				100	35	M8	10	50	3,3
22250-1100170202138				100	38	M8	10	50	3,3
22250-1100170202140				110	40	M10	12	50	3,3
22250-1100170202150				110	50	M12	14	50	3,8
22250-1100170202142				110	42	M10	12	50	3,3
22250-1100170202145				110	45	M12	14	50	3,8
22250-1100170202148				110	48	M12	14	50	3,8
22250-1100170202225	22	190,1	178,48	80	25	M6	8	50	3,3
22250-1100170202228				80	28	M6	8	50	3,3
22250-1100170202230				80	30	M6	8	50	3,3
22250-1100170202235				100	35	M8	10	50	3,3
22250-1100170202232				100	32	M8	10	50	3,3
22250-1100170202238				100	38	M8	10	50	3,3
22250-1100170202240				110	40	M10	12	50	3,3
22250-1100170202242				110	42	M10	12	50	3,3
22250-1100170202245				110	45	M12	14	50	3,8
22250-1100170202248				110	48	M12	14	50	3,8
22250-1100170202250				110	50	M12	14	50	3,8
22250-1100170202328	23	198,1	186,53	80	28	M6	8	50	3,3
22250-1100170202325				80	25	M6	8	50	3,3
22250-1100170202330				80	30	M6	8	50	3,3
22250-1100170202332				100	32	M8	10	50	3,3
22250-1100170202335				100	35	M8	10	50	3,3
22250-1100170202338				100	38	M8	10	50	3,3
22250-1100170202340				110	40	M10	12	50	3,3
22250-1100170202350				110	50	M12	14	50	3,8
22250-1100170202342				110	42	M10	12	50	3,3
22250-1100170202345				110	45	M12	14	50	3,8

Pignons simples 1" x 17,02 mm

DIN ISO 606, prêts à monter

Référence	Nombre de dents	D	D1	D2	D3	D4	B3	L	T2
22250-1100170202348				110	48	M12	14	50	3,8
22250-1100170202428	24	206,2	194,59	80	28	M6	8	50	3,3
22250-1100170202425				80	25	M6	8	50	3,3
22250-1100170202430				80	30	M6	8	50	3,3
22250-1100170202432				100	32	M8	10	50	3,3
22250-1100170202435				100	35	M8	10	50	3,3
22250-1100170202438				100	38	M8	10	50	3,3
22250-1100170202440				110	40	M10	12	50	3,3
22250-1100170202450				110	50	M12	14	50	3,8
22250-1100170202442				110	42	M10	12	50	3,3
22250-1100170202445				110	45	M12	14	50	3,8
22250-1100170202448				110	48	M12	14	50	3,8
22250-1100170202525	25	214,2	202,66	80	25	M6	8	50	3,3
22250-1100170202528				80	28	M6	8	50	3,3
22250-1100170202530				80	30	M6	8	50	3,3
22250-1100170202532				100	32	M8	10	50	3,3
22250-1100170202535				100	35	M8	10	50	3,3
22250-1100170202538				100	38	M8	10	50	3,3
22250-1100170202540				110	40	M10	12	50	3,3
22250-1100170202550				110	50	M12	14	50	3,8
22250-1100170202542				110	42	M10	12	50	3,3
22250-1100170202545				110	45	M12	14	50	3,8
22250-1100170202548				110	48	M12	14	50	3,8

Pignons simples 3/8" x 7/32"

DIN ISO 606

**Matière :**

Acier C45.

À partir de 38 dents en fonte grise GG22.

Finition :

Naturel, non trempé.

Exemple de commande :

nlm 22252-10380732008

Nota :

Pignons avec moyeu d'un côté pour chaînes à rouleaux selon DIN ISO 606.

Les pignons possèdent un point de centrage ou sont pré-perçés (ceci peut varier en fonction du processus de fabrication). C'est la raison pour laquelle la dimension D3 max. indiquée dans le tableau correspond à la dimension maximale du perçage avec lequel les pignons sont fournis. Ce préperçage / trou de centrage peut être pourvu d'un alésage, d'un alésage avec rainures ou d'un taraudage par le client. Le client peut également utiliser des douilles pour réduire son diamètre.

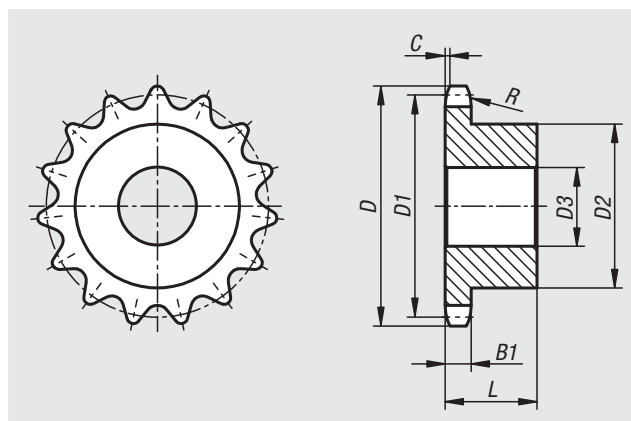

Référence	N° ISO	Division pouces	Division mm	R	C	B1
22252	06 B-1	3/8X7/32	9,525 x 5,72	10	1	5,3

Référence	Nombre de dents	D	D1	D2	D3 max.	L
22252-10380732008	8	28,6	24,89	15	8	20
22252-10380732009	9	31,5	27,85	18	8	20
22252-10380732010	10	34,5	30,82	20	8	20
22252-10380732011	11	37,5	33,8	22	8	25
22252-10380732012	12	40,5	36,8	25	8	25
22252-10380732013	13	43,5	39,8	28	8	25
22252-10380732014	14	46,5	42,8	31	8	25
22252-10380732015	15	49,5	45,81	34	8	25
22252-10380732016	16	52,5	48,82	37	10	28
22252-10380732017	17	55,5	51,83	40	10	28
22252-10380732018	18	58,6	54,85	43	10	28
22252-10380732019	19	61,6	57,87	45	10	28
22252-10380732020	20	64,6	60,89	46	10	28
22252-10380732021	21	67,6	63,91	48	12	28
22252-10380732022	22	70,6	66,93	50	12	28
22252-10380732023	23	73,7	69,95	52	12	28
22252-10380732024	24	76,7	72,97	54	12	28
22252-10380732025	25	79,7	76	57	12	28
22252-10380732026	26	82,7	79,02	60	12	28
22252-10380732027	27	85,7	82,04	60	12	28

Référence	Nombre de dents	D	D1	D2	D3 max.	L
22252-10380732028	28	88,8	85,07	60	12	28
22252-10380732029	29	91,8	88,09	60	12	28
22252-10380732030	30	94,8	91,12	60	12	30
22252-10380732031	31	97,9	94,15	65	14	30
22252-10380732032	32	100,9	97,17	65	14	30
22252-10380732033	33	103,9	100,2	65	14	30
22252-10380732034	34	106,9	103,23	65	14	30
22252-10380732035	35	110	106,26	65	14	30
22252-10380732036	36	113	109,29	70	16	30
22252-10380732037	37	116	112,32	70	16	30
22252-10380732038	38	119	115,34	70	20	32
22252-10380732045	45	141,1	136,54	70	20	32
22252-10380732057	57	177,5	172,91	70	20	32
22252-10380732076	76	235,1	230,49	70	20	35
22252-10380732095	95	292,7	288,08	80	20	40
22252-10380732114	114	350,3	345,68	80	20	40

Pignons simples 1/2" x 5/16"

DIN ISO 606



Matière :

Acier C45.

À partir de 38 dents en fonte grise GG22.

Finition :

Naturel, non trempé.

Exemple de commande :

nIm 22252-10120516008

Nota :

Pignons avec moyeu d'un côté pour chaînes à rouleaux selon DIN ISO 606.

Les pignons possèdent un point de centrage ou sont pré-perçés (ceci peut varier en fonction du processus de fabrication). C'est la raison pour laquelle la dimension D3 max. indiquée dans le tableau correspond à la dimension maximale du perçage avec lequel les pignons sont fournis. Ce préperçage / trou de centrage peut être pourvu d'un alésage, d'un alésage avec rainures ou d'un taraudage par le client. Le client peut également utiliser des douilles pour réduire son diamètre.

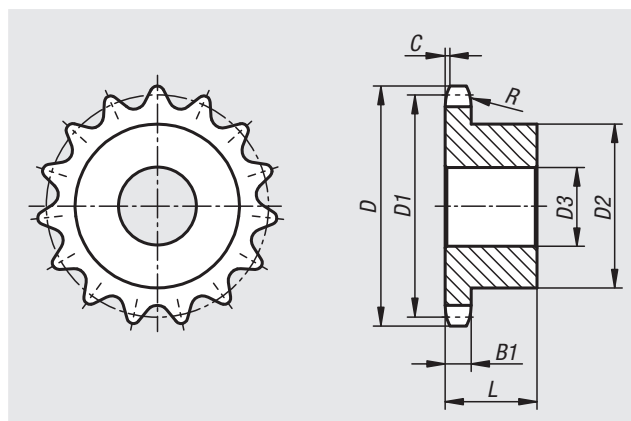

Référence	N° ISO	Division pouces	Division mm	R	C	B1
22252	08 B-1	1/2X5/16	12,7 x 7,75	13	1,3	7,2

Référence	Nombre de dents	D	D1	D2	D3 max.	L
22252-10120516008	8	38	33,18	20	10	25
22252-10120516009	9	42	37,13	24	10	25
22252-10120516010	10	45,9	41,1	26	10	25
22252-10120516011	11	49,9	45,07	29	10	25
22252-10120516012	12	53,9	49,07	33	10	28
22252-10120516013	13	57,9	53,06	37	10	28
22252-10120516014	14	61,9	57,07	41	10	28
22252-10120516015	15	65,9	61,09	45	10	28
22252-10120516016	16	69,9	65,1	50	12	28
22252-10120516017	17	74	69,11	52	12	28
22252-10120516018	18	78	73,14	56	12	28
22252-10120516019	19	82	77,16	60	12	28
22252-10120516020	20	86	81,19	64	12	28
22252-10120516021	21	90,1	85,22	68	14	28
22252-10120516022	22	94,1	89,24	70	14	28
22252-10120516023	23	98,1	93,27	70	14	28
22252-10120516024	24	102,1	97,29	70	14	28
22252-10120516025	25	106,2	101,33	70	14	28
22252-10120516026	26	110,2	105,36	70	16	30
22252-10120516027	27	114,2	109,4	70	16	30

Référence	Nombre de dents	D	D1	D2	D3 max.	L
22252-10120516028	28	118,3	113,42	70	16	30
22252-10120516029	29	122,3	117,46	80	16	30
22252-10120516030	30	126,3	121,5	80	16	30
22252-10120516031	31	130,4	125,54	90	16	30
22252-10120516032	32	134,4	129,56	90	16	30
22252-10120516033	33	138,4	133,6	90	16	30
22252-10120516034	34	142,5	137,64	90	16	30
22252-10120516035	35	146,5	141,68	90	16	30
22252-10120516036	36	150,6	145,72	90	16	35
22252-10120516037	37	154,6	149,76	90	16	35
22252-10120516038	38	158,6	153,8	70	24	40
22252-10120516045	45	188,6	182,07	70	24	40
22252-10120516057	57	237,1	230,54	70	24	40
22252-10120516076	76	313,9	307,33	80	24	40
22252-10120516095	95	390,7	384,11	80	24	45
22252-10120516114	114	467,4	460,9	80	24	45

Pignons simples 5/8" x 3/8"

DIN ISO 606

**Matière :**

Acier C45.

À partir de 38 dents en fonte grise GG22.

Finition :

Naturel, non trempé.

Exemple de commande :

nlm 22252-10580308008

Nota :

Pignons avec moyeu d'un côté pour chaînes à rouleaux selon DIN ISO 606.

Les pignons possèdent un point de centrage ou sont pré-perçés (ceci peut varier en fonction du processus de fabrication). C'est la raison pour laquelle la dimension D3 max. indiquée dans le tableau correspond à la dimension maximale du perçage avec lequel les pignons sont fournis. Ce préperçage / trou de centrage peut être pourvu d'un alésage, d'un alésage avec rainures ou d'un taraudage par le client. Le client peut également utiliser des douilles pour réduire son diamètre.

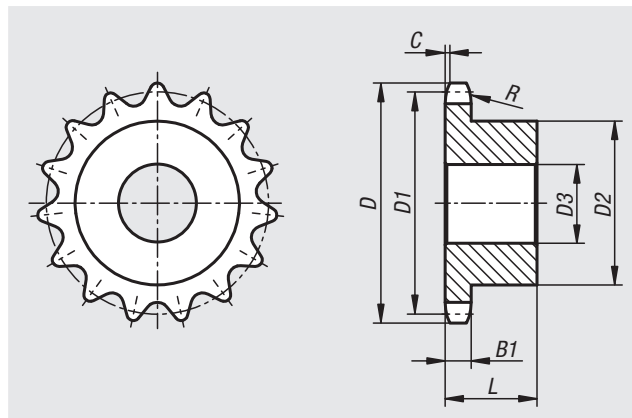

Référence	N° ISO	Division pouces	Division mm	R	C	B1
22252	10 B-1	5/8X3/8	15,875 x 9,65	16	1,6	9,1

Référence	Nombre de dents	D	D1	D2	D3 max.	L
22252-10580308008	8	48,4	41,48	25	10	25
22252-10580308009	9	53,3	46,42	30	10	25
22252-10580308010	10	58,3	51,37	35	10	25
22252-10580308011	11	63,2	56,34	37	12	30
22252-10580308012	12	68,2	61,34	42	12	30
22252-10580308013	13	73,2	66,32	47	12	30
22252-10580308014	14	78,2	71,34	52	12	30
22252-10580308015	15	83,2	76,36	57	12	30
22252-10580308016	16	88,3	81,37	60	12	30
22252-10580308017	17	93,3	86,39	60	12	30
22252-10580308018	18	98,3	91,42	70	14	30
22252-10580308019	19	103,3	96,45	70	14	30
22252-10580308020	20	108,4	101,49	75	14	30
22252-10580308021	21	113,4	106,52	75	16	30
22252-10580308022	22	118,4	111,55	80	16	30
22252-10580308023	23	123,5	116,58	80	16	30
22252-10580308024	24	128,5	121,62	80	16	30
22252-10580308025	25	133,6	126,66	80	16	30
22252-10580308026	26	138,6	131,7	85	20	35
22252-10580308027	27	143,6	136,75	85	20	35

Référence	Nombre de dents	D	D1	D2	D3 max.	L
22252-10580308028	28	148,7	141,78	90	20	35
22252-10580308029	29	153,7	146,83	90	20	35
22252-10580308030	30	158,8	151,87	90	20	35
22252-10580308031	31	163,8	156,92	95	20	35
22252-10580308032	32	168,9	161,95	95	20	35
22252-10580308033	33	173,9	167	95	20	35
22252-10580308034	34	178,9	172,05	95	20	35
22252-10580308035	35	184	177,1	95	20	35
22252-10580308036	36	189	182,15	100	20	35
22252-10580308037	37	194,1	187,2	100	20	35
22252-10580308038	38	199,1	192,24	80	24	40
22252-10580308045	45	236	227,58	80	24	40
22252-10580308057	57	296,6	288,18	90	24	45
22252-10580308076	76	392,5	384,16	90	24	50
22252-10580308095	95	488,5	480,14	100	24	56
22252-10580308114	114	584,5	576,13	100	24	56

Pignons simples 3/4" x 7/16"

DIN ISO 606

**Matière :**

Acier C45.

À partir de 38 dents en fonte grise GG22.

Finition :

Naturel, non trempé.

Exemple de commande :

nlm 22252-10340716008

Nota :

Pignons avec moyeu d'un côté pour chaînes à rouleaux selon DIN ISO 606.

Les pignons possèdent un point de centrage ou sont pré-perçés (ceci peut varier en fonction du processus de fabrication). C'est la raison pour laquelle la dimension D3 max. indiquée dans le tableau correspond à la dimension maximale du perçage avec lequel les pignons sont fournis. Ce préperçage / trou de centrage peut être pourvu d'un alésage, d'un alésage avec rainures ou d'un taraudage par le client. Le client peut également utiliser des douilles pour réduire son diamètre.

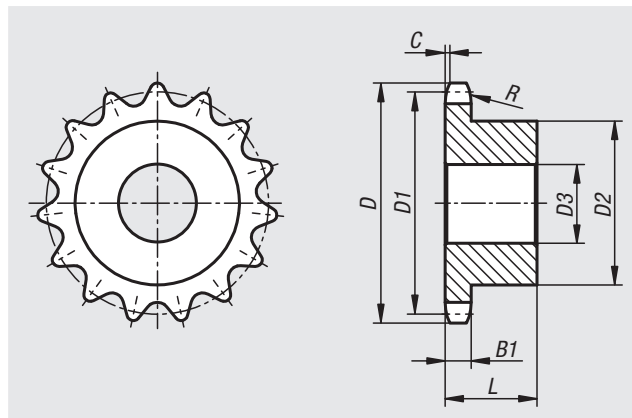

Référence	N° ISO	Division pouces	Division mm	R	C	B1
22252	12 B-1	3/4X7/16	19,05 x 11,68	19	2	11,1

Référence	Nombre de dents	D	D1	D2	D3 max.	L
22252-10340716008	8	58	49,78	31	12	30
22252-10340716009	9	63,9	55,7	37	12	30
22252-10340716010	10	69,8	61,64	42	12	30
22252-10340716011	11	75,8	67,61	46	16	35
22252-10340716012	12	81,8	73,6	52	16	35
22252-10340716013	13	87,8	79,59	58	16	35
22252-10340716014	14	93,8	85,61	64	16	35
22252-10340716015	15	99,8	91,63	70	16	35
22252-10340716016	16	105,8	97,65	75	16	35
22252-10340716017	17	111,9	103,67	80	16	35
22252-10340716018	18	117,9	109,71	80	16	35
22252-10340716019	19	123,9	115,75	80	16	35
22252-10340716020	20	130	121,78	80	16	35
22252-10340716021	21	136	127,82	90	20	40
22252-10340716022	22	142	133,86	90	20	40
22252-10340716023	23	148,1	139,9	90	20	40
22252-10340716024	24	154,1	145,94	90	20	40
22252-10340716025	25	160,2	152	90	20	40
22252-10340716026	26	166,2	158,04	95	20	40
22252-10340716027	27	172,3	164,09	95	20	40

Référence	Nombre de dents	D	D1	D2	D3 max.	L
22252-10340716028	28	178,3	170,13	95	20	40
22252-10340716029	29	184,4	176,19	95	20	40
22252-10340716030	30	190,4	182,25	95	20	40
22252-10340716031	31	196,5	188,31	95	20	40
22252-10340716032	32	202,5	194,35	95	20	40
22252-10340716033	33	208,6	200,4	95	20	40
22252-10340716034	34	214,6	206,46	95	20	40
22252-10340716035	35	220,7	212,52	95	20	40
22252-10340716036	36	226,8	218,58	100	20	40
22252-10340716037	37	232,8	224,64	100	20	40
22252-10340716038	38	238,9	230,69	100	24	56
22252-10340716045	45	283,2	273,1	100	24	56
22252-10340716057	57	355,9	345,81	100	30	56
22252-10340716076	76	471,1	460,99	100	30	56
22252-10340716095	95	586,2	576,17	100	30	65
22252-10340716114	114	701,4	691,36	100	30	65

Pignons simples 1" x 17,02 mm

DIN ISO 606



Matière :

Acier C45.

À partir de 38 dents en fonte grise GG22.

Finition :

Naturel, non trempé.

Exemple de commande :

nln 22252-11001702008

Nota :

Pignons avec moyeu d'un côté pour chaînes à rouleaux selon DIN ISO 606.

Les pignons possèdent un point de centrage ou sont pré-perçés (ceci peut varier en fonction du processus de fabrication). C'est la raison pour laquelle la dimension D3 max. indiquée dans le tableau correspond à la dimension maximale du perçage avec lequel les pignons sont fournis. Ce préperçage / trou de centrage peut être pourvu d'un alésage, d'un alésage avec rainures ou d'un taraudage par le client. Le client peut également utiliser des douilles pour réduire son diamètre.

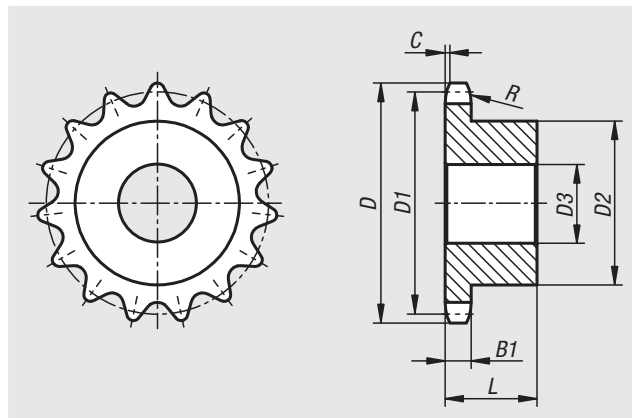

Référence	N° ISO	Division pouces	Division mm	R	C	B1
22252	16 B-1	1X17,02mm	25,4 x 17,02	26	2,5	16,2

Référence	Nombre de dents	D	D1	D2	D3 max.	L
22252-11001702008	8	77,9	66,37	42	16	35
22252-11001702009	9	85,8	74,27	50	16	35
22252-11001702010	10	93,8	82,19	55	16	35
22252-11001702011	11	101,7	90,14	61	16	40
22252-11001702012	12	109,7	98,14	69	16	40
22252-11001702013	13	117,7	106,12	78	16	40
22252-11001702014	14	125,7	114,15	84	16	40
22252-11001702015	15	133,7	122,17	92	16	40
22252-11001702016	16	141,8	130,2	100	20	45
22252-11001702017	17	149,8	138,22	100	20	45
22252-11001702018	18	157,8	146,28	100	20	45
22252-11001702019	19	165,9	154,33	100	20	45
22252-11001702020	20	173,9	162,38	100	20	45
22252-11001702021	21	182	170,43	110	20	50
22252-11001702022	22	190,1	178,48	110	20	50
22252-11001702023	23	198,1	186,53	110	20	50
22252-11001702024	24	206,2	194,59	110	20	50
22252-11001702025	25	214,2	202,66	110	20	50
22252-11001702026	26	222,3	210,72	120	20	50
22252-11001702027	27	230,4	218,79	120	20	50

Référence	Nombre de dents	D	D1	D2	D3 max.	L
22252-11001702028	28	238,4	226,85	120	20	50
22252-11001702029	29	246,5	234,92	120	20	50
22252-11001702030	30	254,6	243	120	20	50
22252-11001702031	31	262,6	251,08	120	25	50
22252-11001702032	32	270,7	259,13	120	25	50
22252-11001702033	33	278,8	267,21	120	25	50
22252-11001702034	34	286,9	275,28	120	25	50
22252-11001702035	35	294,9	283,36	120	25	50
22252-11001702036	36	303	291,44	120	25	50
22252-11001702037	37	311,1	299,51	120	25	50
22252-11001702038	38	319,2	307,59	110	30	65
22252-11001702045	45	377,9	364,12	125	30	70
22252-11001702057	57	474,9	461,07	125	35	70
22252-11001702076	76	628,4	614,65	140	35	80
22252-11001702095	95	782	768,22	140	40	80
22252-11001702114	114	935,6	921,81	150	40	80

Pignons doubles 8,0 mm x 3,0 mm

DIN ISO 606



Matière :
Acier C45.

Finition :
Naturel, non trempé.

Exemple de commande :
nlm 22253-20800030008

Nota :
Pignons avec moyeu d'un côté pour chaînes à rouleaux selon DIN ISO 606. Les pignons sont pré-perçés.

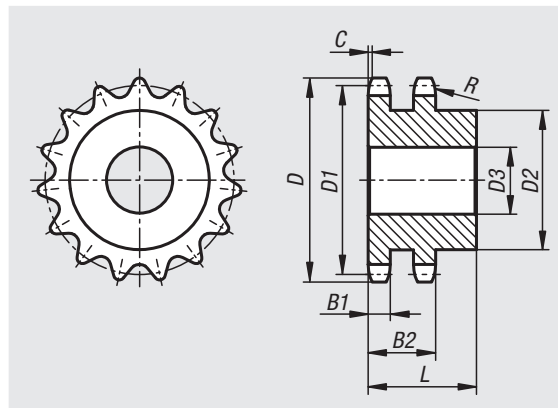

Référence	N° ISO	Division mm	R	C	B1	B2
22253	05 B-2	8,0 x 3,0	8	0,8	2,7	8,3

Référence	Nombre de dents	D	D1	D2	D3 max.	L
22253-20800030008	8	23,4	20,9	12	6	18
22253-20800030009	9	25,9	23,39	15	6	18
22253-20800030010	10	28,4	25,89	17	8	18
22253-20800030011	11	31	28,39	19	8	18
22253-20800030012	12	33,7	30,91	21	8	18
22253-20800030013	13	36,7	33,42	24	8	18
22253-20800030014	14	39,2	35,95	26	8	18
22253-20800030015	15	41,7	38,48	29	8	18
22253-20800030016	16	44,2	41,01	32	10	20
22253-20800030017	17	46,7	43,53	34	10	20
22253-20800030018	18	49,2	46,07	37	10	20
22253-20800030019	19	51,7	48,61	39	10	20
22253-20800030020	20	54,2	51,14	40	10	20
22253-20800030021	21	57,2	53,67	45	12	20
22253-20800030022	22	59,4	56,21	45	12	20
22253-20800030023	23	62,2	58,75	45	12	20
22253-20800030024	24	64,7	61,29	45	12	20
22253-20800030025	25	67,2	63,83	45	12	20
22253-20800030026	26	69,7	66,37	50	12	22
22253-20800030027	27	72,3	68,91	50	12	22
22253-20800030030	30	80,2	76,53	50	12	22
22253-20800030032	32	85,2	81,61	60	12	22
22253-20800030035	35	92,7	89,24	60	12	22
22253-20800030036	36	95,2	91,79	60	12	22
22253-20800030038	38	100,2	96,88	60	12	22
22253-20800030040	40	105,7	101,97	60	12	22

Pignons doubles 3/8" x 7/32"

DIN ISO 606



Matière :
Acier C45.

Finition :
Naturel, non trempé.

Exemple de commande :
nlm 22253-20380732008

Nota :
Pignons avec moyeu d'un côté pour chaînes à rouleaux selon DIN ISO 606. Les pignons sont pré-perçés.

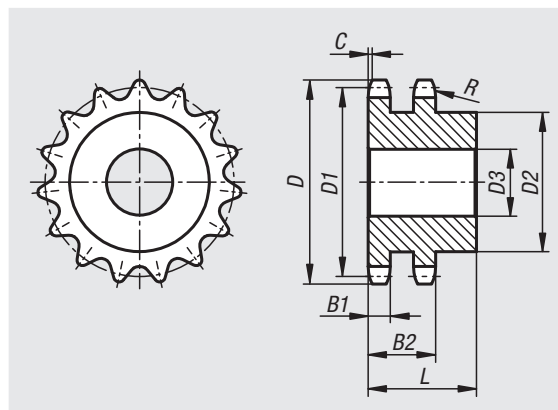

Référence	N° ISO	Division pouces	Division mm	R	C	B1	B2
22253	06 B-2	3/8 x 7/32	9,525 x 5,72	10	1	5,2	15,4

Référence	Nombre de dents	D	D1	D2	D3 max.	L
22253-20380732008	8	28,6	24,89	15	8	25
22253-20380732009	9	31,5	27,85	18	8	25
22253-20380732010	10	34,5	30,82	20	8	25
22253-20380732011	11	37,5	33,8	22	10	30
22253-20380732012	12	40,5	36,8	25	10	30
22253-20380732013	13	43,5	39,8	28	10	30
22253-20380732014	14	46,5	42,8	31	10	30
22253-20380732015	15	49,5	45,81	34	10	30
22253-20380732016	16	52,5	48,82	37	12	30
22253-20380732017	17	55,5	51,83	40	12	30
22253-20380732018	18	58,6	54,85	43	12	30
22253-20380732019	19	61,6	57,87	46	12	30
22253-20380732020	20	64,6	60,89	49	12	30
22253-20380732021	21	67,6	63,91	52	16	30
22253-20380732022	22	70,6	66,93	55	16	30
22253-20380732023	23	73,7	69,95	58	16	30
22253-20380732024	24	76,7	72,97	61	16	30
22253-20380732025	25	79,7	76	64	16	30
22253-20380732026	26	82,7	79,02	67	16	30
22253-20380732027	27	85,7	82,04	70	16	30
22253-20380732028	28	88,8	85,07	73	16	30

Référence	Nombre de dents	D	D1	D2	D3 max.	L
22253-20380732029	29	91,8	88,09	76	16	30
22253-20380732030	30	94,8	91,12	79	16	30
22253-20380732031	31	97,9	94,15	80	16	30
22253-20380732032	32	100,9	97,17	80	16	30
22253-20380732033	33	103,9	100,2	80	16	30
22253-20380732034	34	106,9	103,23	80	16	30
22253-20380732035	35	110	106,26	80	16	30
22253-20380732036	36	113	109,29	90	16	30
22253-20380732037	37	116	112,32	90	16	30
22253-20380732038	38	119	115,34	90	16	30
22253-20380732039	39	122,1	118,37	90	16	30
22253-20380732040	40	125,1	121,4	90	16	30
22253-20380732042	42	132,1	127,46	88	20	50
22253-20380732045	45	141,1	136,54	88	20	50
22253-20380732048	48	150,2	145,64	88	20	50
22253-20380732050	50	156,3	151,69	88	20	50
22253-20380732057	57	177,5	172,91	88	20	50
22253-20380732060	60	186,6	181,99	88	20	50
22253-20380732076	76	235,1	230,49	88	25	50
22253-20380732095	95	292,7	288,08	108	25	50

Pignons doubles 1/2" x 5/16"

DIN ISO 606



Matière :
Acier C45.

Finition :
Naturel, non trempé.

Exemple de commande :
nlm 22253-20120516008

Nota :
Pignons avec moyeu d'un côté pour chaînes à rouleaux selon
DIN ISO 606. Les pignons sont pré-perçés.

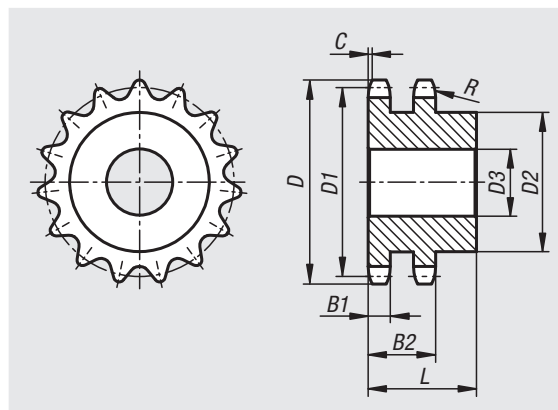

Référence	N° ISO	Division pouces	Division mm	R	C	B1	B2
22253	08 B-2	1/2 x 5/16	12,7 x 7,75	13	1,3	7	21

Référence	Nombre de dents	D	D1	D2	D3 max.	L
22253-20120516008	8	38	33,18	20	10	32
22253-20120516009	9	42	37,13	24	10	32
22253-20120516010	10	45,9	41,1	28	10	32
22253-20120516011	11	49,9	45,07	32	12	35
22253-20120516012	12	53,9	49,07	35	12	35
22253-20120516013	13	57,9	53,06	38	12	35
22253-20120516014	14	61,9	57,07	42	12	35
22253-20120516015	15	65,9	61,09	46	12	35
22253-20120516016	16	69,9	65,1	50	16	38
22253-20120516017	17	74	69,11	54	16	38
22253-20120516018	18	78	73,14	58	16	38
22253-20120516019	19	82	77,16	62	16	38
22253-20120516020	20	86	81,19	66	16	38
22253-20120516021	21	90,1	85,22	70	16	40
22253-20120516022	22	94,1	89,24	70	16	40
22253-20120516023	23	98,1	93,27	70	16	40
22253-20120516024	24	102,1	97,29	75	16	40
22253-20120516025	25	106,2	101,33	80	16	40
22253-20120516026	26	110,2	105,36	85	16	40
22253-20120516027	27	114,2	109,4	85	16	40
22253-20120516028	28	118,3	113,42	90	16	40

Référence	Nombre de dents	D	D1	D2	D3 max.	L
22253-20120516029	29	122,3	117,46	95	16	40
22253-20120516030	30	126,3	121,5	100	16	40
22253-20120516031	31	130,4	125,54	100	20	40
22253-20120516032	32	134,4	129,56	100	20	40
22253-20120516033	33	138,4	133,6	100	20	40
22253-20120516034	34	142,5	137,64	100	20	40
22253-20120516035	35	146,5	141,68	100	20	40
22253-20120516036	36	150,6	145,72	100	20	40
22253-20120516037	37	154,6	149,76	100	20	40
22253-20120516038	38	158,6	153,8	100	20	40
22253-20120516039	39	162,7	157,83	100	20	40
22253-20120516040	40	166,7	161,87	100	20	40
22253-20120516042	42	176,5	169,95	108	20	55
22253-20120516045	45	188,6	182,07	108	20	55
22253-20120516046	46	192,6	186,1	108	20	55
22253-20120516048	48	200,7	194,18	108	20	55
22253-20120516050	50	208,8	202,26	108	20	55
22253-20120516057	57	237,1	230,54	108	25	55
22253-20120516060	60	249,2	242,66	108	25	55
22253-20120516076	76	313,9	307,33	108	25	55
22253-20120516095	95	390,7	384,11	120	25	55

Pignons doubles 5/8" x 3/8"

DIN ISO 606



Matière :
Acier C45.

Finition :
Naturel, non trempé.

Exemple de commande :
nlm 22253-20580308008

Nota :
Pignons avec moyeu d'un côté pour chaînes à rouleaux selon
DIN ISO 606. Les pignons sont pré-perçés.

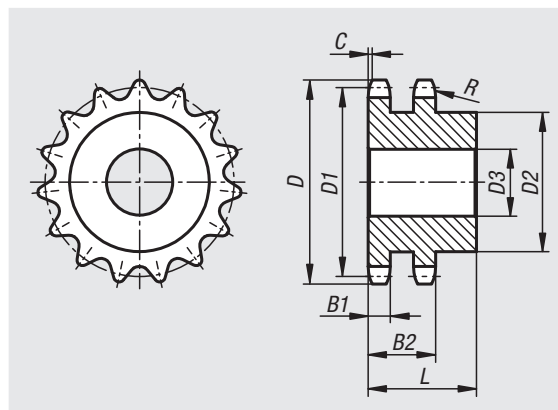

Référence	N° ISO	Division pouces	Division mm	R	C	B1	B2
22253	10 B-2	5/8 x 3/8	15,875 x 9,65	16	1,6	9	25,5

Référence	Nombre de dents	D	D1	D2	D3 max.	L
22253-20580308008	8	48,4	41,48	25	12	40
22253-20580308009	9	53,3	46,42	30	12	40
22253-20580308010	10	58,3	51,37	35	12	40
22253-20580308011	11	63,2	56,34	39	16	40
22253-20580308012	12	68,2	61,34	44	16	40
22253-20580308013	13	73,2	66,32	49	16	40
22253-20580308014	14	78,2	71,34	54	16	40
22253-20580308015	15	83,2	76,36	59	16	40
22253-20580308016	16	88,3	81,37	64	16	45
22253-20580308017	17	93,3	86,39	69	16	45
22253-20580308018	18	98,3	91,42	74	16	45
22253-20580308019	19	103,3	96,45	79	16	45
22253-20580308020	20	108,4	101,49	84	16	45
22253-20580308021	21	113,4	106,52	85	16	45
22253-20580308022	22	118,4	111,55	90	16	45
22253-20580308023	23	123,5	116,58	95	16	45
22253-20580308024	24	128,5	121,62	100	16	45
22253-20580308025	25	133,6	126,66	105	16	45
22253-20580308026	26	138,6	131,7	110	20	45
22253-20580308027	27	143,6	136,75	110	20	45
22253-20580308028	28	148,7	141,78	115	20	45

Référence	Nombre de dents	D	D1	D2	D3 max.	L
22253-20580308029	29	153,7	146,83	115	20	45
22253-20580308030	30	158,8	151,87	120	20	45
22253-20580308031	31	163,8	156,92	120	20	45
22253-20580308032	32	168,9	161,95	120	20	45
22253-20580308033	33	173,9	167	120	20	45
22253-20580308034	34	178,9	172,05	120	20	45
22253-20580308035	35	184	177,1	120	20	45
22253-20580308036	36	189	182,15	120	20	45
22253-20580308037	37	194,1	187,2	120	20	45
22253-20580308038	38	199,1	192,24	120	20	45
22253-20580308039	39	204,2	197,29	120	20	45
22253-20580308040	40	209,2	202,34	120	20	45
22253-20580308042	42	220,8	212,44	120	25	59
22253-20580308045	45	236	227,58	120	25	59
22253-20580308046	46	241	236,63	120	25	59
22253-20580308048	48	251,1	242,73	120	25	59
22253-20580308050	50	261,2	252,82	120	25	59
22253-20580308057	57	296,6	288,18	120	25	59
22253-20580308060	60	311,7	303,32	120	25	59
22253-20580308076	76	392,5	384,16	120	25	59
22253-20580308095	95	488,5	480,14	145	30	58

Pignons doubles 3/4" x 7/16"

DIN ISO 606



Matière :
Acier C45.

Finition :
Naturel, non trempé.

Exemple de commande :
nlm 22253-20340716008

Nota :
Pignons avec moyeu d'un côté pour chaînes à rouleaux selon
DIN ISO 606. Les pignons sont pré-perçés.

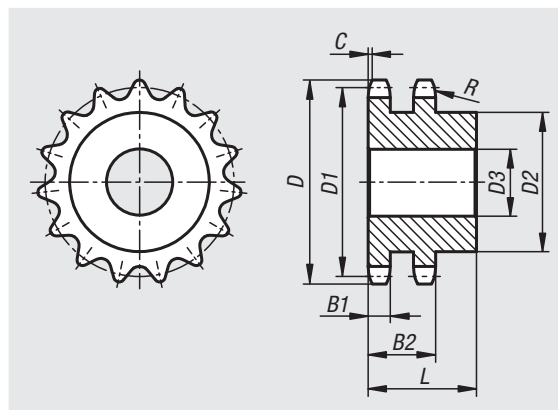

Référence	N° ISO	Division pouces	Division mm	R	C	B1	B2
22253	12 B-2	3/4 x 7/16	19,05 x 11,68	19	2	10,8	30,3

Référence	Nombre de dents	D	D1	D2	D3 max.	L
22253-20340716008	8	58	49,78	31	12	45
22253-20340716009	9	63,9	55,7	37	12	45
22253-20340716010	10	69,8	61,64	42	12	45
22253-20340716011	11	75,8	67,61	47	16	50
22253-20340716012	12	81,8	73,6	53	16	50
22253-20340716013	13	87,8	79,59	59	16	50
22253-20340716014	14	93,8	85,61	65	16	50
22253-20340716015	15	99,8	91,63	71	16	50
22253-20340716016	16	105,8	97,65	77	20	50
22253-20340716017	17	111,9	103,67	83	20	50
22253-20340716018	18	117,9	109,71	89	20	50
22253-20340716019	19	123,9	115,75	95	20	50
22253-20340716020	20	130	121,78	100	20	50
22253-20340716021	21	136	127,82	100	20	50
22253-20340716022	22	142	133,86	100	20	50
22253-20340716023	23	148,1	139,9	110	20	50
22253-20340716024	24	154,1	145,94	110	20	50
22253-20340716025	25	160,2	152	120	20	50
22253-20340716026	26	166,2	158,04	120	20	50
22253-20340716027	27	172,3	164,09	120	20	50
22253-20340716028	28	178,3	170,13	120	20	50

Référence	Nombre de dents	D	D1	D2	D3 max.	L
22253-20340716029	29	184,4	176,19	120	20	50
22253-20340716030	30	190,4	182,25	120	20	50
22253-20340716031	31	196,5	188,31	120	20	50
22253-20340716032	32	202,5	194,35	120	20	50
22253-20340716033	33	208,6	200,4	120	20	50
22253-20340716034	34	214,6	206,46	120	20	50
22253-20340716035	35	220,7	212,52	120	20	50
22253-20340716036	36	226,8	218,58	120	25	50
22253-20340716037	37	232,8	224,64	120	25	50
22253-20340716038	38	238,9	230,69	120	25	50
22253-20340716039	39	244,9	236,75	120	25	50
22253-20340716040	40	251	242,81	120	25	50
22253-20340716042	42	265	254,93	136	25	62
22253-20340716045	45	283,2	273,1	136	25	62
22253-20340716046	46	289,2	279,16	136	25	62
22253-20340716048	48	301,4	291,27	136	25	62
22253-20340716050	50	313,5	303,39	136	25	62
22253-20340716057	57	355,9	345,81	136	25	62
22253-20340716060	60	374,1	363,99	136	25	62
22253-20340716076	76	471,1	460,99	145	30	63
22253-20340716095	95	586,2	576,17	145	30	63

Pignons doubles 1" x 17,02 mm

DIN ISO 606



Matière :
Acier C45.

Finition :
Naturel, non trempé.

Exemple de commande :
nlm 22253-21001702008

Nota :
Pignons avec moyeu d'un côté pour chaînes à rouleaux selon
DIN ISO 606. Les pignons sont pré-perçés.

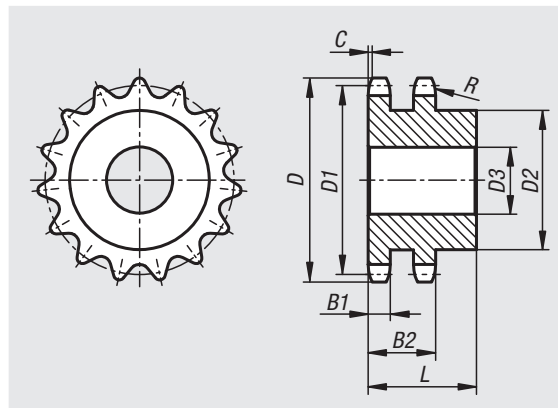

Référence	N° ISO	Division pouces	Division mm	R	C	B1	B2
22253	16 B-2	1 x 17,02mm	25,4 x 17,02	26	2,5	15,8	47,7

Référence	Nombre de dents	D	D1	D2	D3 max.	L
22253-21001702008	8	77,9	66,37	42	20	65
22253-21001702009	9	85,8	74,27	50	20	65
22253-21001702010	10	93,8	82,19	56	20	65
22253-21001702011	11	101,7	90,14	64	20	70
22253-21001702012	12	109,7	98,14	72	20	70
22253-21001702013	13	117,7	106,12	80	20	70
22253-21001702014	14	125,7	114,15	88	20	70
22253-21001702015	15	133,7	122,17	96	20	70
22253-21001702016	16	141,8	130,2	104	20	70
22253-21001702017	17	149,8	138,22	112	20	70
22253-21001702018	18	157,8	146,28	120	20	70
22253-21001702019	19	165,9	154,33	128	20	70
22253-21001702020	20	173,9	162,38	130	20	70
22253-21001702021	21	182	170,43	130	25	70
22253-21001702022	22	190,1	178,48	130	25	70
22253-21001702023	23	198,1	186,53	130	25	70
22253-21001702024	24	206,2	194,59	130	25	70
22253-21001702025	25	214,2	202,66	130	25	70
22253-21001702026	26	222,3	210,72	130	25	70
22253-21001702027	27	230,4	218,79	130	25	70
22253-21001702028	28	238,4	226,85	130	25	70

Référence	Nombre de dents	D	D1	D2	D3 max.	L
22253-21001702029	29	246,5	234,92	130	25	70
22253-21001702030	30	254,6	243	130	25	70
22253-21001702031	31	262,6	251,08	140	25	70
22253-21001702032	32	270,7	259,13	140	25	70
22253-21001702033	33	278,8	267,21	140	25	70
22253-21001702034	34	286,9	275,28	140	25	70
22253-21001702035	35	294,9	283,36	140	25	70
22253-21001702036	36	303	291,44	140	25	70
22253-21001702037	37	311,1	299,51	140	25	70
22253-21001702038	38	319,2	307,59	140	25	70
22253-21001702039	39	327,2	315,67	140	25	70
22253-21001702040	40	335,3	323,73	140	25	70
22253-21001702042	42	353,7	339,9	140	25	70
22253-21001702045	45	377,9	364,12	140	25	70
22253-21001702046	46	386	372,21	140	25	70
22253-21001702048	48	402,1	388,36	140	25	70
22253-21001702050	50	418,3	404,52	140	25	70
22253-21001702057	57	474,9	461,07	160	40	82
22253-21001702060	60	499,1	485,32	160	40	82
22253-21001702076	76	628,4	614,65	160	40	82
22253-21001702095	95	782	768,22	180	40	109

Pignons doubles 1 1/4" x 3/4"

DIN ISO 606



Matière :
Acier C45.

Finition :
Naturel, non trempé.

Exemple de commande :
nlm 22253-21140340008

Nota :
Pignons avec moyeu d'un côté pour chaînes à rouleaux selon DIN ISO 606. Les pignons sont pré-perçés.

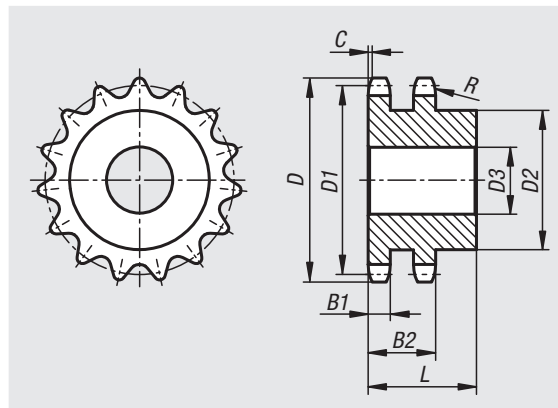

Référence	N° ISO	Division pouces	Division mm	R	C	B1	B2
22253	20 B-2	1 1/4X3/4	31,75 x 19,56	32	3,5	18,2	54,6

Référence	Nombre de dents	D	D1	D2	D3 max.	L
22253-21140340008	8	96	82,96	53	20	75
22253-21140340009	9	106,5	92,84	63	20	75
22253-21140340010	10	117	102,74	70	20	75
22253-21140340011	11	127	112,68	80	25	80
22253-21140340012	12	137	122,68	90	25	80
22253-21140340013	13	147,5	132,65	100	25	80
22253-21140340014	14	157,6	142,68	110	25	80
22253-21140340015	15	167,7	152,72	120	25	80
22253-21140340016	16	177,7	162,75	120	30	80
22253-21140340017	17	187,7	172,78	120	30	80
22253-21140340018	18	197,8	182,85	120	30	80
22253-21140340019	19	207,9	192,91	120	30	80
22253-21140340020	20	217,9	202,98	120	30	80
22253-21140340021	21	228	213,04	140	30	80
22253-21140340022	22	238,1	223,11	140	30	80
22253-21140340023	23	248,2	233,17	140	30	80
22253-21140340024	24	258,3	243,23	140	30	80
22253-21140340025	25	268,4	253,33	140	30	80
22253-21140340026	26	278,4	263,4	150	30	80
22253-21140340027	27	288,5	273,48	150	30	80
22253-21140340028	28	298,5	283,56	150	30	80

Référence	Nombre de dents	D	D1	D2	D3 max.	L
22253-21140340029	29	308,6	293,65	150	30	80
22253-21140340030	30	318,7	303,75	150	30	80
22253-21140340031	31	328,8	313,85	150	30	80
22253-21140340032	32	338,9	323,91	150	30	80
22253-21140340034	34	359,1	344,1	150	30	80
22253-21140340035	35	369,2	354,2	150	30	80
22253-21140340036	36	379,2	364,3	150	30	80
22253-21140340038	38	399,4	384,49	150	30	80
22253-21140340040	40	419,6	404,66	150	30	80
22253-21140340045	45	471,1	455,17	160	30	101
22253-21140340046	46	481,2	465,26	160	30	101
22253-21140340050	50	521,6	505,65	160	30	101
22253-21140340057	57	592,3	576,36	180	40	116
22253-21140340076	76	784,3	768,32	180	40	116
22253-21140340095	95	976,2	960,28	200	40	116

Pignons doubles 1 1/2" x 1"

DIN ISO 606



Matière :
Acier C45.

Finition :
Naturel, non trempé.

Exemple de commande :
nlm 22253-2112100008

Nota :
Pignons avec moyeu d'un côté pour chaînes à rouleaux selon DIN ISO 606. Les pignons sont pré-perçés.

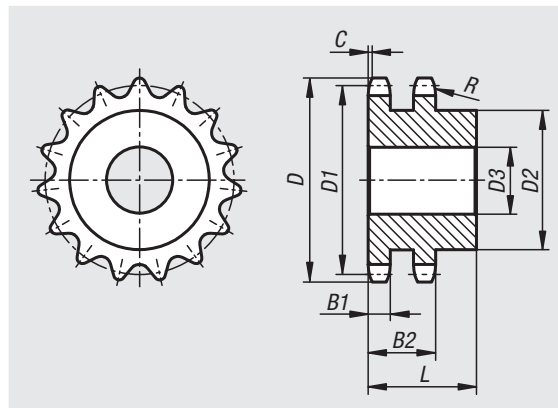

Référence	N° ISO	Division pouces	Division mm	R	C	B1	B2
22253	24 B-2	1 1/2X1	38,1 x 25,4	38	4	23,6	72

Référence	Nombre de dents	D	D1	D2	D3 max.	L
22253-2112100008	8	113	99,55	58	25	95
22253-2112100009	9	125	111,4	70	25	95
22253-21121000010	10	137	123,29	80	25	95
22253-21121000011	11	149	135,21	90	25	100
22253-21121000012	12	161	147,22	102	25	100
22253-21121000013	13	173	159,18	114	25	100
22253-21121000014	14	185	171,22	128	25	100
22253-21121000015	15	197	183,26	132	25	100
22253-21121000016	16	209	195,3	136	30	100
22253-21121000017	17	221	207,34	136	30	100
22253-21121000018	18	233	219,42	160	30	100
22253-21121000019	19	245,5	231,49	160	30	100
22253-21121000020	20	257,5	243,57	160	30	100
22253-21121000021	21	270,5	255,65	160	30	100
22253-21121000022	22	282,5	267,73	160	30	100
22253-21121000023	23	294,5	279,8	160	30	100
22253-21121000024	24	307	291,88	160	30	100
22253-21121000025	25	319	304	160	30	100
22253-21121000026	26	331	316,08	160	30	100
22253-21121000027	27	343	328,19	160	30	100
22253-21121000028	28	355	340,27	160	30	100

Référence	Nombre de dents	D	D1	D2	D3 max.	L
22253-21121000029	29	367,5	352,38	160	30	100
22253-21121000030	30	379,5	364,5	160	30	100
22253-21121000031	31	391,5	376,62	160	40	100
22253-21121000032	32	403,5	388,69	160	40	100
22253-21121000033	33	415,5	400,81	160	40	100
22253-21121000034	34	428	412,83	160	40	100
22253-21121000035	35	440	425,04	160	40	100
22253-21121000036	36	452	437,16	160	40	100
22253-21121000037	37	464	449,27	160	40	100
22253-21121000038	38	476,5	461,39	160	40	100
22253-21121000040	40	501,5	485,62	160	40	100
22253-21121000045	45	562	546,2	180	40	133
22253-21121000050	50	622,5	606,78	180	40	133
22253-21121000057	57	707,5	691,63	180	40	133
22253-21121000076	76	939	921,98	200	40	133

Pignons triples 3/8" x 7/32"

DIN ISO 606



Matière :
Acier C45.

Finition :
Naturel, non trempé.

Exemple de commande :
nlm 22254-30380732008

Nota :
Pignons avec moyeu d'un côté pour chaînes à rouleaux selon DIN ISO 606. Les pignons sont pré-perçés.

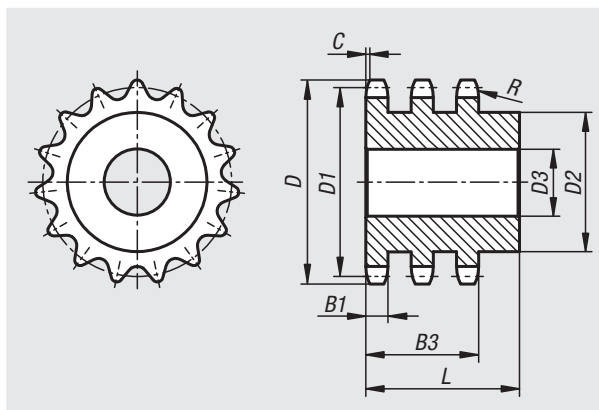

Référence	N° ISO	Division pouces	Division mm	R	C	B1	B3
22254	06 B-3	3/8 x 7/32	9,525 x 5,72	10	1	5,2	25,6

Référence	Nombre de dents	D	D1	D2	D3 max.	L
22254-30380732008	8	28,6	24,89	15	8	32
22254-30380732009	9	31,5	27,85	18	8	32
22254-30380732010	10	34,5	30,82	20	10	32
22254-30380732011	11	37,5	33,8	22	12	35
22254-30380732012	12	40,5	36,8	25	12	35
22254-30380732013	13	43,5	39,8	28	12	35
22254-30380732014	14	46,5	42,8	31	12	35
22254-30380732015	15	49,5	45,81	34	12	35
22254-30380732016	16	52,5	48,82	37	12	35
22254-30380732017	17	55,5	51,83	40	12	35
22254-30380732018	18	58,6	54,85	43	12	35
22254-30380732019	19	61,6	57,87	46	12	35
22254-30380732020	20	64,6	60,89	49	12	35
22254-30380732021	21	67,6	63,91	52	16	40
22254-30380732022	22	70,6	66,93	55	16	40
22254-30380732023	23	73,7	69,95	58	16	40
22254-30380732024	24	76,7	72,97	61	16	40
22254-30380732025	25	79,7	76	64	16	40
22254-30380732026	26	82,7	79,02	67	16	40
22254-30380732027	27	85,7	82,04	70	16	40
22254-30380732028	28	88,8	85,07	73	16	40

Référence	Nombre de dents	D	D1	D2	D3 max.	L
22254-30380732029	29	91,8	88,09	76	16	40
22254-30380732030	30	94,8	91,12	79	16	40
22254-30380732031	31	97,9	94,15	80	16	40
22254-30380732032	32	100,9	97,17	80	16	40
22254-30380732033	33	103,9	100,2	80	16	40
22254-30380732034	34	106,9	103,23	85	16	40
22254-30380732035	35	110	106,26	85	16	40
22254-30380732036	36	113	109,29	90	16	40
22254-30380732037	37	116	112,32	90	16	40
22254-30380732038	38	119	115,34	90	16	40
22254-30380732039	39	122,1	118,37	90	16	40
22254-30380732040	40	125,1	121,4	90	16	40
22254-30380732045	45	141,1	136,54	88	20	60
22254-30380732050	50	156,3	151,69	88	20	60
22254-30380732057	57	177,5	172,91	88	25	60
22254-30380732060	60	186,6	181,99	88	25	60
22254-30380732076	76	235,1	230,49	88	25	60
22254-30380732095	95	292,7	288,08	120	25	60

Pignons triples 1/2" x 5/16"

DIN ISO 606



Matière :
Acier C45.

Finition :
Naturel, non trempé.

Exemple de commande :
nlm 22254-30120516008

Nota :
Pignons avec moyeu d'un côté pour chaînes à rouleaux selon DIN ISO 606. Les pignons sont pré-perçés.

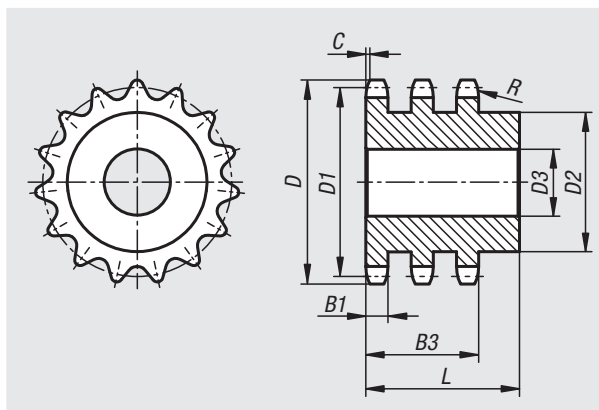

Référence	N° ISO	Division pouces	Division mm	R	C	B1	B3
22254	08 B-3	1/2 x 5/16	12,7 x 7,75	13	1,3	7	34,9

Référence	Nombre de dents	D	D1	D2	D3 max.	L
22254-30120516008	8	38	33,18	20	10	46
22254-30120516009	9	42	37,13	24	12	46
22254-30120516010	10	45,9	41,1	28	12	46
22254-30120516011	11	49,9	45,07	32	16	50
22254-30120516012	12	53,9	49,07	35	16	50
22254-30120516013	13	57,9	53,06	38	16	50
22254-30120516014	14	61,9	57,07	42	16	50
22254-30120516015	15	65,9	61,09	46	16	50
22254-30120516016	16	69,9	65,1	50	16	50
22254-30120516017	17	74	69,11	54	16	50
22254-30120516018	18	78	73,14	58	16	50
22254-30120516019	19	82	77,16	62	16	50
22254-30120516020	20	86	81,19	66	16	50
22254-30120516021	21	90,1	85,22	70	16	55
22254-30120516022	22	94,1	89,24	70	16	55
22254-30120516023	23	98,1	93,27	70	16	55
22254-30120516024	24	102,1	97,29	75	16	55
22254-30120516025	25	106,2	101,33	80	16	55
22254-30120516026	26	110,2	105,36	85	20	55
22254-30120516027	27	114,2	109,4	85	20	55
22254-30120516028	28	118,3	113,42	90	20	55

Référence	Nombre de dents	D	D1	D2	D3 max.	L
22254-30120516029	29	122,3	117,46	95	20	55
22254-30120516030	30	126,3	121,5	100	20	55
22254-30120516031	31	130,4	125,54	110	20	55
22254-30120516032	32	134,4	129,56	110	20	55
22254-30120516033	33	138,4	133,6	110	20	55
22254-30120516034	34	142,5	137,64	110	20	55
22254-30120516035	35	146,5	141,68	110	20	55
22254-30120516036	36	150,6	145,72	120	25	55
22254-30120516037	37	154,6	149,76	120	25	55
22254-30120516038	38	158,6	153,8	120	25	55
22254-30120516039	39	162,7	157,83	120	25	55
22254-30120516040	40	166,7	161,87	120	25	55
22254-30120516045	45	188,6	182,07	120	25	68
22254-30120516050	50	208,8	202,26	120	25	68
22254-30120516057	57	237,1	230,54	120	25	68
22254-30120516060	60	249,2	242,66	120	25	68
22254-30120516076	76	313,9	307,33	120	25	68
22254-30120516095	95	390,7	384,11	136	25	68

Pignons triples 5/8" x 3/8"

DIN ISO 606



Matière :
Acier C45.

Finition :
Naturel, non trempé.

Exemple de commande :
nlm 22254-30580308008

Nota :
Pignons avec moyeu d'un côté pour chaînes à rouleaux selon DIN ISO 606. Les pignons sont pré-perçés.

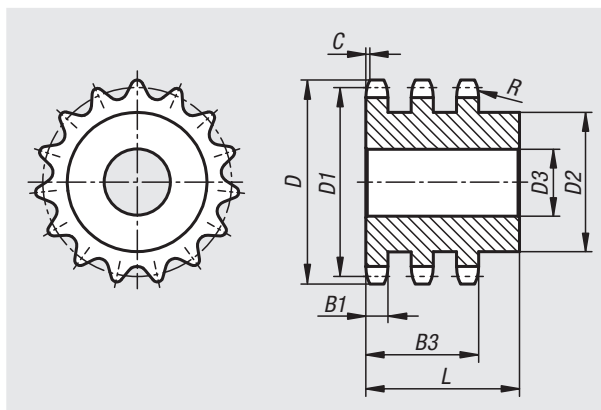

Référence	N° ISO	Division pouces	Division mm	R	C	B1	B3
22254	10 B-3	5/8 x 3/8	15,875 x 9,65	16	1,6	9	42,1

Référence	Nombre de dents	D	D1	D2	D3 max.	L
22254-30580308008	8	48,4	41,48	25	12	55
22254-30580308009	9	53,3	46,42	30	12	55
22254-30580308010	10	58,3	51,37	35	16	55
22254-30580308011	11	63,2	56,34	39	16	55
22254-30580308012	12	68,2	61,34	44	16	55
22254-30580308013	13	73,2	66,32	49	16	55
22254-30580308014	14	78,2	71,34	54	16	55
22254-30580308015	15	83,2	76,36	59	16	55
22254-30580308016	16	88,3	81,37	64	16	60
22254-30580308017	17	93,3	86,39	69	16	60
22254-30580308018	18	98,3	91,42	74	16	60
22254-30580308019	19	103,3	96,45	79	16	60
22254-30580308020	20	108,4	101,49	84	16	60
22254-30580308021	21	113,4	106,52	85	20	60
22254-30580308022	22	118,4	111,55	90	20	60
22254-30580308023	23	123,5	116,58	95	20	60
22254-30580308024	24	128,5	121,62	100	20	60
22254-30580308025	25	133,6	126,66	105	20	60
22254-30580308026	26	138,6	131,7	110	20	60
22254-30580308027	27	143,6	136,75	110	20	60
22254-30580308028	28	148,7	141,78	115	20	60

Référence	Nombre de dents	D	D1	D2	D3 max.	L
22254-30580308029	29	153,7	146,83	115	20	60
22254-30580308030	30	158,8	151,87	120	20	60
22254-30580308031	31	163,8	156,92	120	20	60
22254-30580308032	32	168,9	161,95	120	20	60
22254-30580308033	33	173,9	167	120	20	60
22254-30580308034	34	178,9	172,05	120	20	60
22254-30580308035	35	184	177,1	120	20	60
22254-30580308036	36	189	182,15	120	25	60
22254-30580308037	37	194,1	187,2	120	25	60
22254-30580308038	38	199,1	192,24	120	25	60
22254-30580308039	39	204,2	197,29	120	25	60
22254-30580308040	40	209,2	202,34	120	25	60
22254-30580308045	45	236	227,58	136	25	74
22254-30580308050	50	261,2	252,82	136	25	74
22254-30580308057	57	296,6	288,18	136	25	74
22254-30580308060	60	311,7	303,32	136	25	74
22254-30580308076	76	392,5	384,16	145	30	75
22254-30580308095	95	488,5	480,14	145	30	75

Pignons triples 3/4" x 7/16"

DIN ISO 606



Matière :
Acier C45.

Finition :
Naturel, non trempé.

Exemple de commande :
nlm 22254-30340716008

Nota :
Pignons avec moyeu d'un côté pour chaînes à rouleaux selon DIN ISO 606. Les pignons sont pré-perçés.

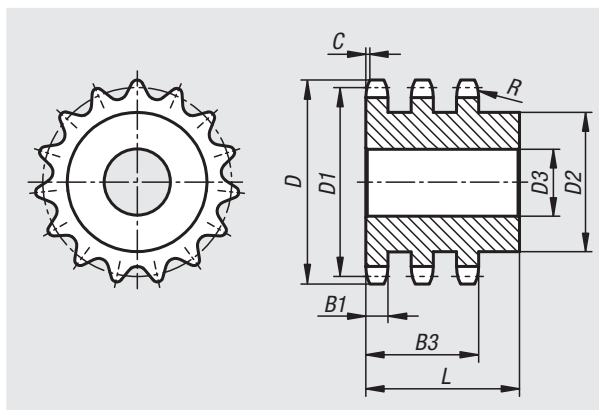

Référence	N° ISO	Division pouces	Division mm	R	C	B1	B3
22254	12 B-3	3/4 x 7/16	19,05 x 11,68	19	2	10,8	49,8

Référence	Nombre de dents	D	D1	D2	D3 max.	L
22254-30340716008	8	58	49,78	31	16	65
22254-30340716009	9	63,9	55,7	37	16	65
22254-30340716010	10	69,8	61,64	42	16	65
22254-30340716011	11	75,8	67,61	47	20	70
22254-30340716012	12	81,8	73,6	53	20	70
22254-30340716013	13	87,8	79,59	59	20	70
22254-30340716014	14	93,8	85,61	65	20	70
22254-30340716015	15	99,8	91,63	71	20	70
22254-30340716016	16	105,8	97,65	77	20	70
22254-30340716017	17	111,9	103,67	83	20	70
22254-30340716018	18	117,9	109,71	89	20	70
22254-30340716019	19	123,9	115,75	95	20	70
22254-30340716020	20	130	121,78	100	20	70
22254-30340716021	21	136	127,82	100	20	70
22254-30340716022	22	142	133,86	100	20	70
22254-30340716023	23	148,1	139,9	110	20	70
22254-30340716024	24	154,1	145,94	110	20	70
22254-30340716025	25	160,2	152	120	20	70
22254-30340716026	26	166,2	158,04	120	20	70
22254-30340716027	27	172,3	164,09	120	20	70
22254-30340716028	28	178,3	170,13	120	20	70

Référence	Nombre de dents	D	D1	D2	D3 max.	L
22254-30340716029	29	184,4	176,19	120	20	70
22254-30340716030	30	190,4	182,25	120	20	70
22254-30340716031	31	196,5	188,31	130	25	70
22254-30340716032	32	202,5	194,35	130	25	70
22254-30340716033	33	208,6	200,4	130	25	70
22254-30340716034	34	214,6	206,46	130	25	70
22254-30340716035	35	220,7	212,52	130	25	70
22254-30340716036	36	226,8	218,58	130	25	70
22254-30340716037	37	232,8	224,64	130	25	70
22254-30340716038	38	238,9	230,69	130	25	70
22254-30340716039	39	244,9	236,75	130	25	70
22254-30340716040	40	251	242,81	130	25	70
22254-30340716045	45	283,2	273,1	140	25	72
22254-30340716050	50	313,5	303,39	140	25	72
22254-30340716057	57	355,9	345,81	140	30	75
22254-30340716060	60	374,1	363,99	140	30	75
22254-30340716076	76	471,1	460,99	150	30	75
22254-30340716095	95	586,2	576,17	150	30	75

Pignons triples 1" x 17,02 mm

DIN ISO 606



Matière :
Acier C45.

Finition :
Naturel, non trempé.

Exemple de commande :
nlm 22254-31001702008

Nota :
Pignons avec moyeu d'un côté pour chaînes à rouleaux selon DIN ISO 606. Les pignons sont pré-perçés.

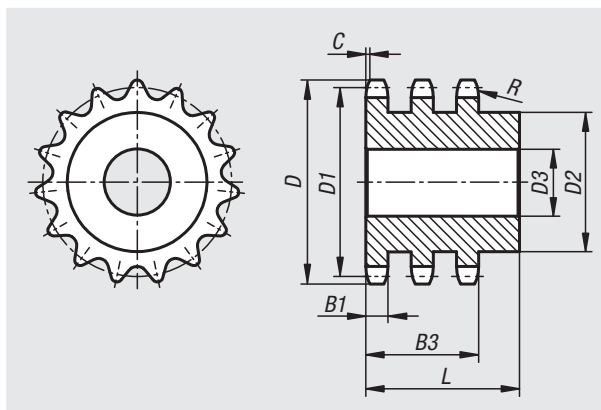

Référence	N° ISO	Division pouces	Division mm	R	C	B1	B3
22254	16 B-3	1 x 17,02mm	25,4 x 17,02	26	2,5	15,8	79,6

Référence	Nombre de dents	D	D1	D2	D3 max.	L
22254-31001702008	8	77,9	66,37	42	20	95
22254-31001702009	9	85,8	74,27	50	20	95
22254-31001702010	10	93,8	82,19	56	20	95
22254-31001702011	11	101,7	90,14	64	25	100
22254-31001702012	12	109,7	98,14	72	25	100
22254-31001702013	13	117,7	106,12	80	25	100
22254-31001702014	14	125,7	114,15	88	25	100
22254-31001702015	15	133,7	122,17	96	25	100
22254-31001702016	16	141,8	130,2	104	25	100
22254-31001702017	17	149,8	138,22	112	25	100
22254-31001702018	18	157,8	146,28	120	25	100
22254-31001702019	19	165,9	154,33	128	25	100
22254-31001702020	20	173,9	162,38	130	25	100
22254-31001702021	21	182	170,43	130	25	100
22254-31001702022	22	190,1	178,48	130	25	100
22254-31001702023	23	198,1	186,53	130	25	100
22254-31001702024	24	206,2	194,59	130	25	100
22254-31001702025	25	214,2	202,66	130	25	100
22254-31001702026	26	222,3	210,72	130	30	100
22254-31001702027	27	230,4	218,79	130	30	100
22254-31001702028	28	238,4	226,85	130	30	100

Référence	Nombre de dents	D	D1	D2	D3 max.	L
22254-31001702029	29	246,5	234,92	130	30	100
22254-31001702030	30	254,6	243	130	30	100
22254-31001702031	31	262,6	251,08	140	30	100
22254-31001702032	32	270,7	259,13	140	30	100
22254-31001702033	33	278,8	267,21	140	30	100
22254-31001702034	34	286,9	275,28	140	30	100
22254-31001702035	35	294,9	283,36	140	30	100
22254-31001702036	36	303	291,44	140	30	100
22254-31001702038	38	319,2	307,59	140	30	100
22254-31001702040	40	335,3	323,73	140	30	100
22254-31001702045	45	377,9	364,12	160	30	110
22254-31001702050	50	418,3	404,52	160	30	110
22254-31001702057	57	474,9	461,07	180	40	112
22254-31001702076	76	628,4	614,65	180	40	112
22254-31001702095	95	782	768,22	180	40	112

Pignons simples 3/8" x 7/32" inox

DIN ISO 606



Matière :
Inox 1.4305.

Finition :
Naturel.

Exemple de commande :
nlm 22255-10380732013

Nota :
Pignons avec moyeu d'un côté pour chaînes à rouleaux selon DIN ISO 606. Les pignons sont pré-perçés.

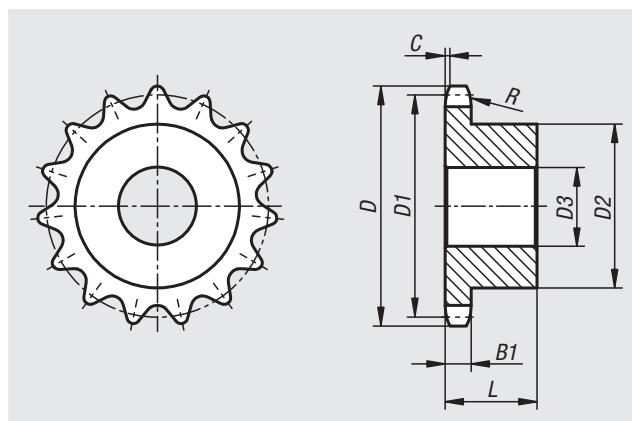

Référence	N° ISO	Division pouces	Division mm	R	C	B1
22255	06 B-1	3/8 x 7/32	9,525 x 5,72	10	1	5,3

Référence	Nombre de dents	D	D1	D2	D3 max.	L
22255-10380732013	13	43,5	39,8	28	8	25
22255-10380732014	14	46,5	42,8	31	8	25
22255-10380732015	15	49,5	45,81	34	8	25
22255-10380732016	16	52,5	48,82	37	10	28
22255-10380732017	17	55,5	51,83	40	10	28
22255-10380732018	18	58,6	54,85	43	10	28
22255-10380732019	19	61,6	57,87	45	10	28
22255-10380732020	20	64,6	60,89	46	10	28
22255-10380732021	21	67,6	63,91	48	12	28
22255-10380732023	23	73,7	69,95	52	12	28
22255-10380732025	25	79,7	76	57	12	28
22255-10380732030	30	94,8	91,12	60	12	30

Pignons simples 1/2" x 5/16" inox

DIN ISO 606



Matière :
Inox 1.4305.

Finition :
Naturel.

Exemple de commande :
nlm 22255-10120516012

Nota :
Pignons avec moyeu d'un côté pour chaînes à rouleaux selon DIN ISO 606. Les pignons sont pré-perçés.

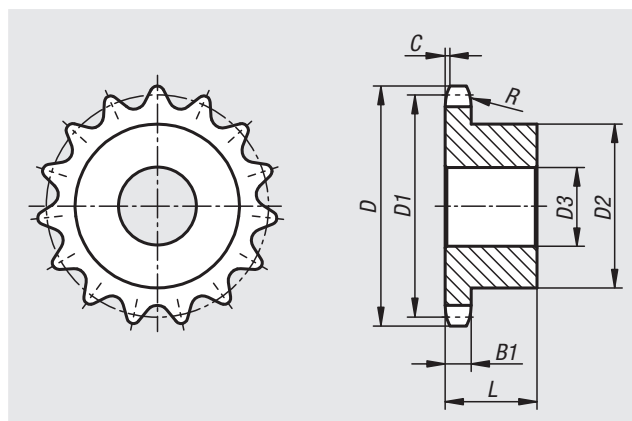

Référence	N° ISO	Division pouces	Division mm	R	C	B1
22255	08 B-1	1/2 x 5/16	12,7 x 7,75	13	1,3	7,2

Référence	Nombre de dents	D	D1	D2	D3 max.	L
22255-10120516012	12	53,9	49,07	33	10	28
22255-10120516013	13	57,9	53,06	37	10	28
22255-10120516014	14	61,9	57,07	41	10	28
22255-10120516015	15	65,9	61,09	45	10	28
22255-10120516016	16	69,9	65,1	50	12	28
22255-10120516017	17	74	69,11	52	12	28
22255-10120516018	18	78	73,14	56	12	28
22255-10120516019	19	82	77,16	60	12	28
22255-10120516020	20	86	81,19	64	12	28
22255-10120516021	21	90,1	85,22	68	14	28
22255-10120516023	23	98,1	93,27	70	14	28
22255-10120516025	25	106,2	101,33	70	14	28
22255-10120516030	30	126,3	121,5	80	16	30

Pignons simples 5/8" x 3/8" inox

DIN ISO 606



Matière :
Inox 1.4305.

Finition :
Naturel.

Exemple de commande :
nlm 22255-10580308013

Nota :
Pignons avec moyeu d'un côté pour chaînes à rouleaux selon DIN ISO 606. Les pignons sont pré-perçés.

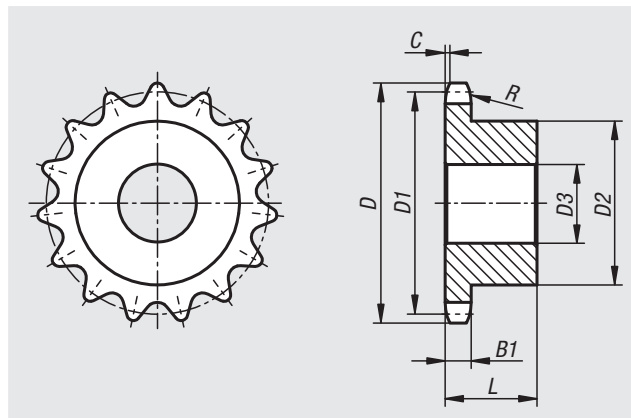

Référence	N° ISO	Division pouces	Division mm	R	C	B1
22255	10 B-1	5/8 x 3/8	15,875 x 9,65	16	1,6	9,1

Référence	Nombre de dents	D	D1	D2	D3 max.	L
22255-10580308013	13	73,2	66,32	47	12	30
22255-10580308014	14	78,2	71,34	52	12	30
22255-10580308015	15	83,2	76,36	57	12	30
22255-10580308016	16	88,3	81,37	60	12	30
22255-10580308017	17	93,3	86,39	60	12	30
22255-10580308018	18	98,3	91,42	70	14	30
22255-10580308019	19	103,3	96,45	70	14	30
22255-10580308020	20	108,4	101,49	75	14	30
22255-10580308021	21	113,4	106,52	75	16	30
22255-10580308023	23	123,5	116,58	80	16	30
22255-10580308025	25	133,6	126,66	80	16	30
22255-10580308030	30	158,8	151,87	90	20	35

Pignons simples 3/4" x 7/16" inox

DIN ISO 606

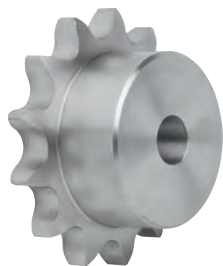

Matière :
Inox 1.4305.

Finition :
Naturel.

Exemple de commande :
nlm 22255-10340716013

Nota :
Pignons avec moyeu d'un côté pour chaînes à rouleaux selon DIN ISO 606. Les pignons sont pré-perçés.

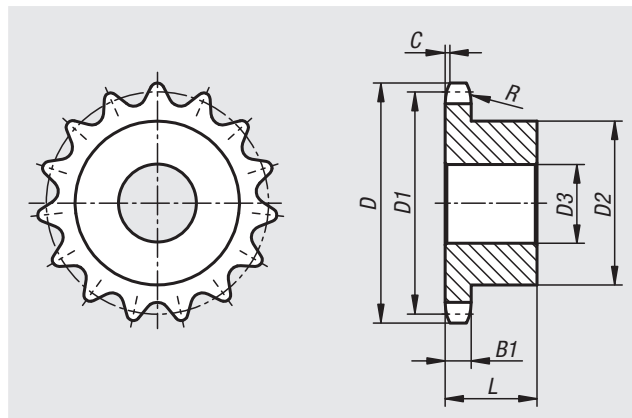

Référence	N° ISO	Division pouces	Division mm	R	C	B1
22255	12 B-1	3/4 x 7/16	19,05 x 11,68	19	2	11,1

Référence	Nombre de dents	D	D1	D2	D3 max.	L
22255-10340716013	13	87,8	79,59	58	16	35
22255-10340716014	14	93,8	85,61	64	16	35
22255-10340716015	15	99,8	91,63	70	16	35
22255-10340716016	16	105,8	97,65	75	16	35
22255-10340716017	17	111,9	103,67	80	16	35
22255-10340716018	18	117,9	109,71	80	16	35
22255-10340716019	19	123,9	115,75	80	16	35
22255-10340716020	20	130	121,78	80	16	35
22255-10340716021	21	136	127,82	90	20	40
22255-10340716023	23	148,1	139,9	90	20	40
22255-10340716025	25	160,2	152	90	20	40

Pignons simples 1" x 17,02 mm inox

DIN ISO 606



Matière :
Inox 1.4305.

Finition :
Naturel.

Exemple de commande :
nlm 22255-11001702013

Nota :
Pignons avec moyeu d'un côté pour chaînes à rouleaux selon DIN ISO 606. Les pignons sont pré-perçés.

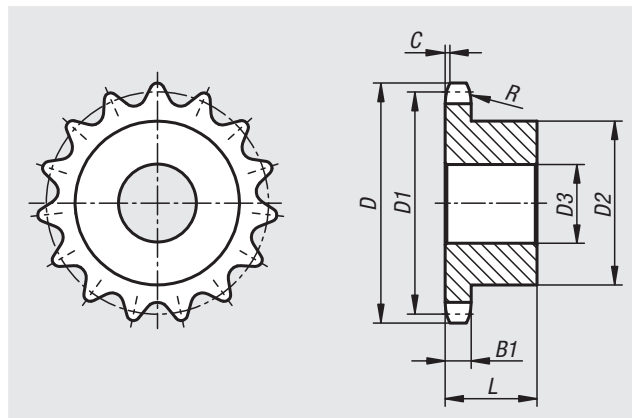

Référence	N° ISO	Division pouces	Division mm	R	C	B1
22255	16 B-1	1 x 17,02mm	25,4 x 17,02	26	2,5	16,2

Référence	Nombre de dents	D	D1	D2	D3 max.	L
22255-11001702013	13	117,7	106,12	78	16	40
22255-11001702014	14	125,7	114,15	84	16	40
22255-11001702015	15	133,7	122,17	92	16	40
22255-11001702016	16	141,8	130,2	100	20	45
22255-11001702017	17	149,8	138,22	100	20	45
22255-11001702018	18	157,8	146,28	100	20	45
22255-11001702019	19	165,9	154,33	100	20	45
22255-11001702020	20	173,9	162,38	100	20	45
22255-11001702021	21	182	170,43	110	20	50

Notes :

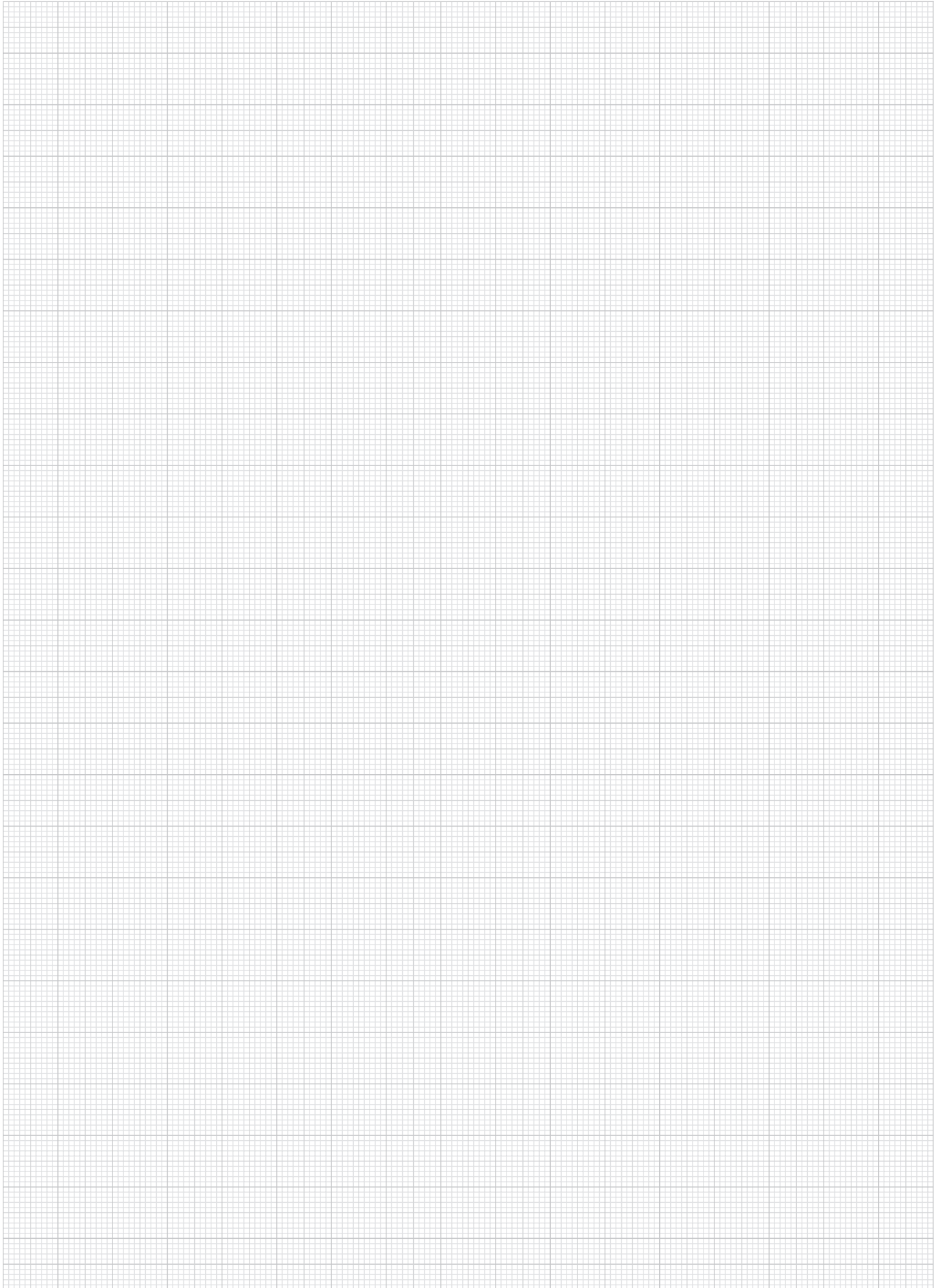

2000

21000

22000

23000

24000

26000

27000

28000

29000

31000

32000

33000

Disques simples 3/8" x 7/32"

DIN ISO 606



Matière :
Acier doux.

Finition :
Naturel, non trempé (non durcissable).

Exemple de commande :
nlm 22264-10380732008

Nota :

Roues dentées pour chaînes à rouleaux selon DIN ISO 606.

Les roulements à billes possèdent un point de centrage ou sont pré-perçés (ceci peut varier en fonction du processus de fabrication). C'est la raison pour laquelle la dimension D3 max. indiquée dans le tableau correspond à la dimension maximale du perçage avec lequel les roulements à billes sont fournis. Ce préperçage / trou de centrage peut être pourvu d'un alésage, d'un alésage avec rainures ou d'un taraudage par le client. Le client peut également utiliser des douilles pour réduire son diamètre.

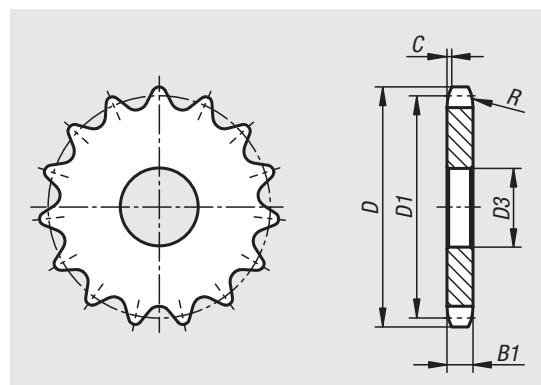

Référence	N° ISO	Division pouces	Division mm	R	C	B1
22264	06 B-1	3/8X7/32	9,525 x 5,72	10	1	5,3

Référence	Nombre de dents	D	D1	D3 max.
22264-10380732008	8	28,6	24,89	6
22264-10380732009	9	31,5	27,85	8
22264-10380732010	10	34,5	30,82	8
22264-10380732011	11	37,5	33,8	8
22264-10380732012	12	40,5	36,8	8
22264-10380732013	13	43,5	39,8	8
22264-10380732014	14	46,5	42,8	8
22264-10380732015	15	49,5	45,81	8
22264-10380732016	16	52,5	48,82	10
22264-10380732017	17	55,5	51,83	10
22264-10380732018	18	58,6	54,85	10
22264-10380732019	19	61,6	57,87	10
22264-10380732020	20	64,6	60,89	10
22264-10380732021	21	67,6	63,91	10
22264-10380732022	22	70,6	66,93	10
22264-10380732023	23	73,7	69,95	10
22264-10380732024	24	76,7	72,97	10
22264-10380732025	25	79,7	76	10
22264-10380732026	26	82,7	79,02	10
22264-10380732027	27	85,7	82,04	10

Référence	Nombre de dents	D	D1	D3 max.
22264-10380732028	28	88,8	85,07	10
22264-10380732029	29	91,8	88,09	10
22264-10380732030	30	94,8	91,12	10
22264-10380732031	31	97,9	94,15	12
22264-10380732032	32	100,9	97,17	12
22264-10380732033	33	103,9	100,2	12
22264-10380732034	34	106,9	103,23	12
22264-10380732035	35	110	106,26	12
22264-10380732036	36	113	109,29	12
22264-10380732037	37	116	112,32	12
22264-10380732038	38	119	115,34	12
22264-10380732039	39	122,1	118,37	12
22264-10380732040	40	125,1	121,4	12
22264-10380732041	41	129	124,43	16
22264-10380732042	42	132,1	127,46	16
22264-10380732043	43	135,1	130,49	16
22264-10380732044	44	135,1	133,52	16
22264-10380732045	45	141,1	136,54	16
22264-10380732046	46	144,2	139,58	16
22264-10380732047	47	147,2	142,61	16

Disques simples 3/8" x 7/32"

DIN ISO 606

22264-10380732048	48	150,2	145,64	16
22264-10380732049	49	153,3	148,66	16
22264-10380732050	50	156,3	151,69	20
22264-10380732051	51	159,3	154,72	20
22264-10380732052	52	162,4	157,75	20
22264-10380732053	53	165,4	160,78	20
22264-10380732054	54	168,4	163,82	20
22264-10380732055	55	171,4	166,85	20
22264-10380732056	56	174,5	169,88	20
22264-10380732057	57	177,5	172,91	20
22264-10380732058	58	180,5	175,93	20
22264-10380732060	60	186,6	181,99	20
22264-10380732062	62	192,7	188,06	20
22264-10380732064	64	198,7	194,12	20
22264-10380732065	65	201,8	197,15	20
22264-10380732066	66	204,8	200,18	20
22264-10380732068	68	210,8	206,24	20
22264-10380732070	70	216,9	212,3	20
22264-10380732072	72	223	218,37	20
22264-10380732075	75	232,1	227,46	20
22264-10380732076	76	235,1	230,49	20
22264-10380732080	80	247,2	242,61	20
22264-10380732085	85	262,4	257,77	25
22264-10380732090	90	277,5	272,93	25
22264-10380732095	95	292,7	288,08	25
22264-10380732100	100	307,8	303,25	25
22264-10380732110	110	338,2	333,55	25
22264-10380732114	114	350,3	345,68	25
22264-10380732120	120	368,5	363,86	25
22264-10380732125	125	383,6	379,02	25

Disques simples 1/2" x 5/16"

DIN ISO 606



Matière :
Acier doux.

Finition :
Naturel, non trempé (non durcissable).

Exemple de commande :
nlm 22264-10120516008

Nota :

Roues dentées pour chaînes à rouleaux selon DIN ISO 606.

Les roulements à billes possèdent un point de centrage ou sont pré-perçés (ceci peut varier en fonction du processus de fabrication). C'est la raison pour laquelle la dimension D3 max. indiquée dans le tableau correspond à la dimension maximale du perçage avec lequel les roulements à billes sont fournis. Ce préperçage / trou de centrage peut être pourvu d'un alésage, d'un alésage avec rainures ou d'un taraudage par le client. Le client peut également utiliser des douilles pour réduire son diamètre.

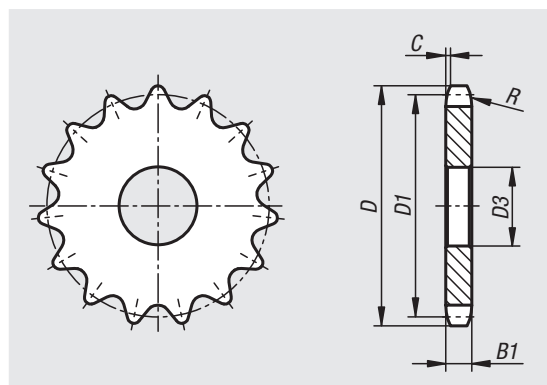

Référence	N° ISO	Division pouces	Division mm	R	C	B1
22264	08 B-1	1/2X5/16	12,7 x 7,75	13	1,3	7,2

Référence	Nombre de dents	D	D1	D3 max.
22264-10120516008	8	38	33,18	8
22264-10120516009	9	42	37,13	8
22264-10120516010	10	45,9	41,1	8
22264-10120516011	11	49,9	45,07	10
22264-10120516012	12	53,9	49,07	10
22264-10120516013	13	57,9	53,06	10
22264-10120516014	14	61,9	57,07	10
22264-10120516015	15	65,9	61,09	10
22264-10120516016	16	69,9	65,1	10
22264-10120516017	17	74	69,11	10
22264-10120516018	18	78	73,14	10
22264-10120516019	19	82	77,16	10
22264-10120516020	20	86	81,19	10
22264-10120516021	21	90,1	85,22	12
22264-10120516022	22	94,1	89,24	12
22264-10120516023	23	98,1	93,27	12
22264-10120516024	24	102,1	97,29	12
22264-10120516025	25	106,2	101,33	16
22264-10120516026	26	110,2	105,36	16
22264-10120516027	27	114,2	109,4	16

Référence	Nombre de dents	D	D1	D3 max.
22264-10120516028	28	118,3	113,42	16
22264-10120516029	29	122,3	117,46	16
22264-10120516030	30	126,3	121,5	16
22264-10120516031	31	130,4	125,54	16
22264-10120516032	32	134,4	129,56	16
22264-10120516033	33	138,4	133,6	16
22264-10120516034	34	142,5	137,64	16
22264-10120516035	35	146,5	141,68	16
22264-10120516036	36	150,6	145,72	16
22264-10120516037	37	154,6	149,76	16
22264-10120516038	38	158,6	153,8	16
22264-10120516039	39	162,7	157,83	16
22264-10120516040	40	166,7	161,87	16
22264-10120516041	41	172,4	165,91	20
22264-10120516042	42	176,5	169,95	20
22264-10120516043	43	180,5	173,99	20
22264-10120516044	44	184,6	178,03	20
22264-10120516045	45	188,6	182,07	20
22264-10120516046	46	192,6	186,1	20
22264-10120516047	47	196,7	190,14	20

Disques simples 1/2" x 5/16"

DIN ISO 606

Référence	Nombre de dents	D	D1	D3 max.
22264-10120516048	48	200,7	194,18	20
22264-10120516049	49	204,8	198,22	20
22264-10120516050	50	208,8	202,26	20
22264-10120516051	51	212,8	206,3	20
22264-10120516052	52	216,9	210,34	20
22264-10120516053	53	220,9	214,37	20
22264-10120516054	54	225	218,43	20
22264-10120516055	55	229	222,46	20
22264-10120516056	56	233	226,5	20
22264-10120516057	57	237,1	230,54	20
22264-10120516058	58	241,1	234,58	20
22264-10120516060	60	249,2	242,66	20
22264-10120516062	62	257,3	250,75	25
22264-10120516064	64	265,4	258,82	25
22264-10120516065	65	269,4	262,86	25
22264-10120516066	66	273,4	266,9	25
22264-10120516068	68	281,5	274,99	25
22264-10120516070	70	289,6	283,07	25
22264-10120516072	72	297,7	291,16	25
22264-10120516075	75	309,8	303,27	25
22264-10120516076	76	313,9	307,33	25
22264-10120516078	78	321,9	315,4	25
22264-10120516080	80	330	323,48	25
22264-10120516085	85	350,2	343,69	25
22264-10120516090	90	370,4	363,9	25
22264-10120516095	95	390,7	384,11	25
22264-10120516100	100	410,9	404,31	25
22264-10120516110	110	451,3	444,74	25
22264-10120516114	114	467,4	460,9	25
22264-10120516120	120	491,7	485,16	25
22264-10120516125	125	511	505,37	25

Disques simples 5/8" x 3/8"

DIN ISO 606



Matière :
Acier doux.

Finition :
Naturel, non trempé (non durcissable).

Exemple de commande :
nlm 22264-10580308008

Nota :

Roues dentées pour chaînes à rouleaux selon DIN ISO 606.

Les roulements à billes possèdent un point de centrage ou sont pré-perçés (ceci peut varier en fonction du processus de fabrication). C'est la raison pour laquelle la dimension D3 max. indiquée dans le tableau correspond à la dimension maximale du perçage avec lequel les roulements à billes sont fournis. Ce préperçage / trou de centrage peut être pourvu d'un alésage, d'un alésage avec rainures ou d'un taraudage par le client. Le client peut également utiliser des douilles pour réduire son diamètre.

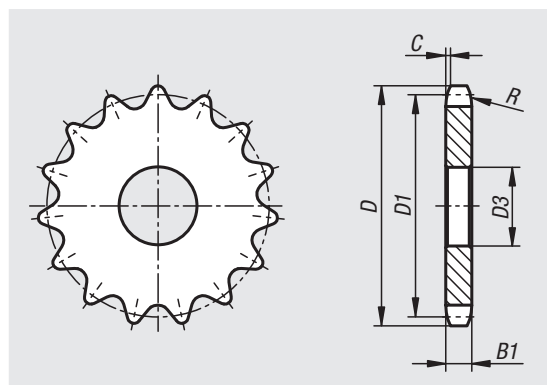

Référence	N° ISO	Division pouces	Division mm	R	C	B1
22264	10 B-1	5/8X3/8	15,875 x 9,65	16	1,6	9,1

Référence	Nombre de dents	D	D1	D3 max.
22264-10580308008	8	48,4	41,48	10
22264-10580308009	9	53,3	46,42	10
22264-10580308010	10	58,3	51,37	10
22264-10580308011	11	63,2	56,34	10
22264-10580308012	12	68,2	61,34	10
22264-10580308013	13	73,2	66,32	10
22264-10580308014	14	78,2	71,34	12
22264-10580308015	15	83,2	76,36	12
22264-10580308016	16	88,3	81,37	12
22264-10580308017	17	93,3	86,39	12
22264-10580308018	18	98,3	91,42	12
22264-10580308019	19	103,3	96,45	12
22264-10580308020	20	108,4	101,49	12
22264-10580308021	21	113,4	106,52	12
22264-10580308022	22	118,4	111,55	12
22264-10580308023	23	123,5	116,58	12
22264-10580308024	24	128,5	121,62	12
22264-10580308025	25	133,6	126,66	12
22264-10580308026	26	138,6	131,7	16
22264-10580308027	27	143,6	136,75	16

Référence	Nombre de dents	D	D1	D3 max.
22264-10580308028	28	148,7	141,78	16
22264-10580308029	29	153,7	146,83	16
22264-10580308030	30	158,8	151,87	16
22264-10580308031	31	163,8	156,92	16
22264-10580308032	32	168,9	161,95	16
22264-10580308033	33	173,9	167	16
22264-10580308034	34	178,9	172,05	16
22264-10580308035	35	184	177,1	16
22264-10580308036	36	189	182,15	20
22264-10580308037	37	194,1	187,2	20
22264-10580308038	38	199,1	192,24	20
22264-10580308039	39	204,2	197,29	20
22264-10580308040	40	209,2	202,34	20
22264-10580308041	41	215,8	207,39	20
22264-10580308042	42	220,8	212,44	20
22264-10580308043	43	225,9	217,49	20
22264-10580308044	44	230,9	222,53	20
22264-10580308045	45	236	227,58	20
22264-10580308046	46	241	236,63	20
22264-10580308047	47	246,1	237,68	20

Disques simples 5/8" x 3/8"

DIN ISO 606

Référence	Nombre de dents	D	D1	D3 max.
22264-10580308048	48	251,1	242,73	20
22264-10580308049	49	256,2	247,78	20
22264-10580308050	50	261,2	252,82	20
22264-10580308051	51	266,3	257,87	20
22264-10580308052	52	271,3	262,92	20
22264-10580308053	53	276,4	267,97	20
22264-10580308054	54	281,4	273,03	20
22264-10580308055	55	286,5	278,08	20
22264-10580308056	56	291,5	283,13	25
22264-10580308057	57	296,6	288,18	25
22264-10580308058	58	301,6	293,23	25
22264-10580308060	60	311,7	303,32	25
22264-10580308062	62	321,8	313,43	25
22264-10580308064	64	331,9	323,53	25
22264-10580308065	65	337	328,58	25
22264-10580308068	68	352,1	343,74	25
22264-10580308070	70	362,2	353,84	25
22264-10580308072	72	372,2	363,95	25
22264-10580308075	75	387,5	379,09	25
22264-10580308076	76	392,5	384,16	25
22264-10580308078	78	402,6	394,25	25
22264-10580308080	80	412,7	404,35	25
22264-10580308085	85	438	429,62	30
22264-10580308090	90	463,3	454,88	30
22264-10580308095	95	488,5	480,14	30
22264-10580308100	100	513,8	505,4	30
22264-10580308110	110	564,3	555,92	30
22264-10580308114	114	584,5	576,13	30
22264-10580308120	120	614,8	606,44	30
22264-10580308125	125	640,1	631,71	30

Disques simples 3/4" x 7/16"

DIN ISO 606



Matière :
Acier doux.

Finition :
Naturel, non trempé (non durcissable).

Exemple de commande :
nlm 22264-10340716008

Nota :

Roues dentées pour chaînes à rouleaux selon DIN ISO 606.

Les roulements à billes possèdent un point de centrage ou sont pré-perçés (ceci peut varier en fonction du processus de fabrication). C'est la raison pour laquelle la dimension D3 max. indiquée dans le tableau correspond à la dimension maximale du perçage avec lequel les roulements à billes sont fournis. Ce préperçage / trou de centrage peut être pourvu d'un alésage, d'un alésage avec rainures ou d'un taraudage par le client. Le client peut également utiliser des douilles pour réduire son diamètre.

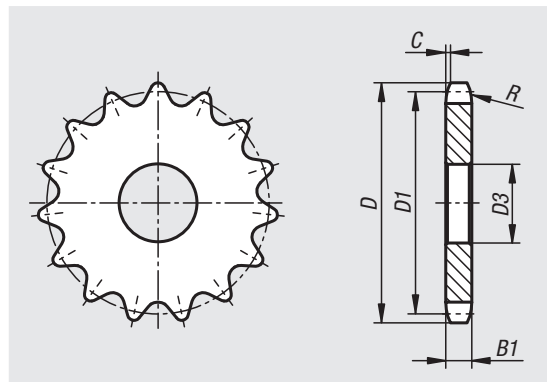

Référence	N° ISO	Division pouces	Division mm	R	C	B1
22264	12 B-1	3/4X7/16	19,05 x 11,68	19	2	11,1

Référence	Nombre de dents	D	D1	D3 max.
22264-10340716008	8	58	49,78	10
22264-10340716009	9	63,9	55,7	10
22264-10340716010	10	69,8	61,64	10
22264-10340716011	11	75,8	67,61	12
22264-10340716012	12	81,8	73,6	14
22264-10340716013	13	87,8	79,59	14
22264-10340716014	14	93,8	85,61	14
22264-10340716015	15	99,8	91,63	14
22264-10340716016	16	105,8	97,65	14
22264-10340716017	17	111,9	103,67	14
22264-10340716018	18	117,9	109,71	14
22264-10340716019	19	123,9	115,75	14
22264-10340716020	20	130	121,78	14
22264-10340716021	21	136	127,82	16
22264-10340716022	22	142	133,86	16
22264-10340716023	23	148,1	139,9	16
22264-10340716024	24	154,1	145,94	16
22264-10340716025	25	160,2	152	16
22264-10340716026	26	166,2	158,04	16
22264-10340716027	27	172,3	164,09	16

Référence	Nombre de dents	D	D1	D3 max.
22264-10340716028	28	178,3	170,13	16
22264-10340716029	29	184,4	176,19	16
22264-10340716030	30	190,4	182,25	16
22264-10340716031	31	196,5	188,31	20
22264-10340716032	32	202,5	194,35	20
22264-10340716033	33	208,6	200,4	20
22264-10340716034	34	214,6	206,46	20
22264-10340716035	35	220,7	212,52	20
22264-10340716036	36	226,8	218,58	20
22264-10340716037	37	232,8	224,64	20
22264-10340716038	38	238,9	230,69	20
22264-10340716039	39	244,9	236,75	20
22264-10340716040	40	251	242,81	20
22264-10340716041	41	258,9	248,87	25
22264-10340716042	42	265	254,93	25
22264-10340716043	43	271,1	260,98	25
22264-10340716044	44	277,1	267,03	25
22264-10340716045	45	283,2	273,1	25
22264-10340716046	46	289,2	279,16	25
22264-10340716047	47	295,3	285,21	25

Disques simples 3/4" x 7/16"

DIN ISO 606

Référence	Nombre de dents	D	D1	D3 max.
22264-10340716048	48	301,4	291,27	25
22264-10340716049	49	307,4	297,33	25
22264-10340716050	50	313,5	303,39	25
22264-10340716051	51	319,5	309,45	25
22264-10340716052	52	325,6	315,5	25
22264-10340716053	53	331,6	321,56	25
22264-10340716054	54	337,7	327,64	25
22264-10340716055	55	343,8	333,7	25
22264-10340716056	56	349,8	339,75	25
22264-10340716057	57	355,9	345,81	25
22264-10340716058	58	362	351,87	25
22264-10340716060	60	374,1	363,99	25
22264-10340716062	62	386,2	376,12	25
22264-10340716064	64	398,3	388,24	25
22264-10340716065	65	404,4	394,29	25
22264-10340716068	68	422,6	412,49	30
22264-10340716070	70	434,7	424,61	30
22264-10340716072	72	446,8	436,74	30
22264-10340716075	75	465	454,91	30
22264-10340716076	76	471,1	460,99	30
22264-10340716078	78	483,2	473,1	30
22264-10340716080	80	495,3	485,22	30
22264-10340716085	85	525,6	515,55	30
22264-10340716090	90	555,9	545,86	30
22264-10340716095	95	586,2	576,17	30
22264-10340716100	100	616,6	606,47	30
22264-10340716110	110	677,2	667,11	30
22264-10340716114	114	701,4	691,36	30
22264-10340716120	120	737,8	727,74	30
22264-10340716125	125	768,1	758,05	30

Disques simples 1" x 17,02 mm

DIN ISO 606



Matière :
Acier doux.

Finition :
Naturel, non trempé (non durcissable).

Exemple de commande :
nlm 22264-11001702008

Nota :

Roues dentées pour chaînes à rouleaux selon DIN ISO 606.

Les roulements à billes possèdent un point de centrage ou sont pré-perçés (ceci peut varier en fonction du processus de fabrication). C'est la raison pour laquelle la dimension D3 max. indiquée dans le tableau correspond à la dimension maximale du perçage avec lequel les roulements à billes sont fournis. Ce préperçage / trou de centrage peut être pourvu d'un alésage, d'un alésage avec rainures ou d'un taraudage par le client. Le client peut également utiliser des douilles pour réduire son diamètre.

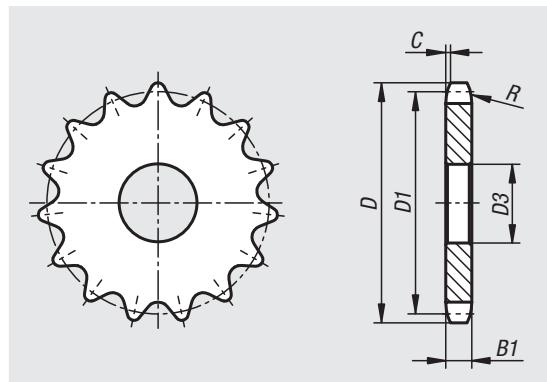

Référence	N° ISO	Division pouces	Division mm	R	C	B1
22264	16 B-1	1X17,02mm	25,4 x 17,02	26	2,5	16,2

Référence	Nombre de dents	D	D1	D3 max.
22264-11001702008	8	77,9	66,37	16
22264-11001702009	9	85,8	74,27	16
22264-11001702010	10	93,8	82,19	16
22264-11001702011	11	101,7	90,14	16
22264-11001702012	12	109,7	98,14	16
22264-11001702013	13	117,7	106,12	16
22264-11001702014	14	125,7	114,15	16
22264-11001702015	15	133,7	122,17	16
22264-11001702016	16	141,8	130,2	20
22264-11001702017	17	149,8	138,22	20
22264-11001702018	18	157,8	146,28	20
22264-11001702019	19	165,9	154,33	20
22264-11001702020	20	173,9	162,38	20
22264-11001702021	21	182	170,43	20
22264-11001702022	22	190,1	178,48	20
22264-11001702023	23	198,1	186,53	20
22264-11001702024	24	206,2	194,59	20
22264-11001702025	25	214,2	202,66	20
22264-11001702026	26	222,3	210,72	20
22264-11001702027	27	230,4	218,79	20

Référence	Nombre de dents	D	D1	D3 max.
22264-11001702028	28	238,4	226,85	20
22264-11001702029	29	246,5	234,92	20
22264-11001702030	30	254,6	243	20
22264-11001702031	31	262,6	251,08	25
22264-11001702032	32	270,7	259,13	25
22264-11001702033	33	278,8	267,21	25
22264-11001702034	34	286,9	275,28	25
22264-11001702035	35	294,9	283,36	25
22264-11001702036	36	303	291,44	25
22264-11001702037	37	311,1	299,51	25
22264-11001702038	38	319,2	307,59	25
22264-11001702039	39	327,2	315,67	25
22264-11001702040	40	335,3	323,73	25
22264-11001702041	41	345,6	331,82	25
22264-11001702042	42	353,7	339,9	25
22264-11001702043	43	361,7	347,98	25
22264-11001702044	44	369,8	356,06	25
22264-11001702045	45	377,9	364,12	25
22264-11001702046	46	386	372,21	25
22264-11001702047	47	394,1	380,29	25

Disques simples 1" x 17,02 mm

DIN ISO 606

Référence	Nombre de dents	D	D1	D3 max.
22264-11001702048	48	402,1	388,36	25
22264-11001702049	49	410,2	396,44	25
22264-11001702050	50	418,3	404,52	25
22264-11001702051	51	426,4	412,6	30
22264-11001702052	52	434,5	420,67	30
22264-11001702053	53	442,5	428,75	30
22264-11001702054	54	450,6	436,85	30
22264-11001702055	55	458,7	444,93	30
22264-11001702056	56	466,8	453,01	30
22264-11001702057	57	474,9	461,07	30
22264-11001702058	58	482,9	469,16	30
22264-11001702060	60	499,1	485,32	30
22264-11001702062	62	515,3	501,5	30
22264-11001702064	64	531,4	517,65	30
22264-11001702065	65	539,5	525,73	30
22264-11001702068	68	563,8	549,98	30
22264-11001702070	70	579,9	566,14	30
22264-11001702072	72	596,1	582,32	30
22264-11001702075	75	620,3	606,55	30
22264-11001702076	76	628,4	614,65	30
22264-11001702078	78	644,6	630,8	30
22264-11001702080	80	660,7	646,96	30
22264-11001702085	85	701,2	687,4	30
22264-11001702090	90	741,63	727,81	30
22264-11001702095	95	782	768,22	30
22264-11001702100	100	822,4	808,63	30
22264-11001702110	110	903,3	889,48	30
22264-11001702114	114	935,6	921,82	30
22264-11001702120	120	984,1	970,33	30
22264-11001702125	125	1024,5	1010,73	30

Disques doubles 8,0 mm x 3,0 mm

DIN ISO 606



Matière :
Acier doux.

Finition :
Naturel, non trempé (non durcissable).

Exemple de commande :
nlm 22265-20800030008

Nota :
Roues dentées pour chaînes à rouleaux selon DIN ISO 606.
Les roues dentées sont pré-perçées.

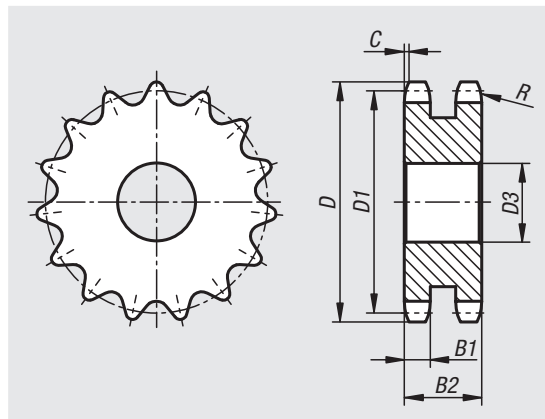

Référence	N° ISO	Division mm	R	C	B1	B2
22265	05 B-2	8,0 x 3,0	8	0,8	2,7	8,3

Référence	Nombre de dents	D	D1	D3 max.
22265-20800030008	8	23,4	20,9	8
22265-20800030009	9	25,9	23,39	8
22265-20800030010	10	28,4	25,89	8
22265-20800030011	11	31	28,39	8
22265-20800030012	12	33,7	30,91	8
22265-20800030013	13	36,7	33,42	8
22265-20800030014	14	39,2	35,95	8
22265-20800030015	15	41,7	38,48	8
22265-20800030016	16	44,2	41,01	10
22265-20800030017	17	46,7	43,53	10
22265-20800030018	18	49,2	46,07	10
22265-20800030019	19	51,7	48,61	10
22265-20800030021	21	57,2	53,67	10
22265-20800030022	22	59,4	56,21	10
22265-20800030023	23	62,2	58,75	10
22265-20800030024	24	64,7	61,29	10
22265-20800030025	25	67,2	63,83	10
22265-20800030026	26	69,7	66,37	12
22265-20800030028	28	74,7	71,45	12
22265-20800030030	30	80,2	76,53	12
22265-20800030032	32	85,2	81,61	12

Référence	Nombre de dents	D	D1	D3 max.
22265-20800030034	34	90,2	86,7	12
22265-20800030035	35	92,7	89,24	12
22265-20800030036	36	95,2	91,79	12
22265-20800030038	38	100,2	96,88	12
22265-20800030040	40	105,2	101,97	12
22265-20800030046	46	121,2	117,23	16
22265-20800030048	48	125,5	122,32	16
22265-20800030050	50	131,5	127,41	16
22265-20800030052	52	136,6	132,49	16
22265-20800030057	57	149,3	145,22	16
22265-20800030060	60	156	152,85	16
22265-20800030076	76	196,7	193,59	20
22265-20800030080	80	208,1	203,77	20

Notes :

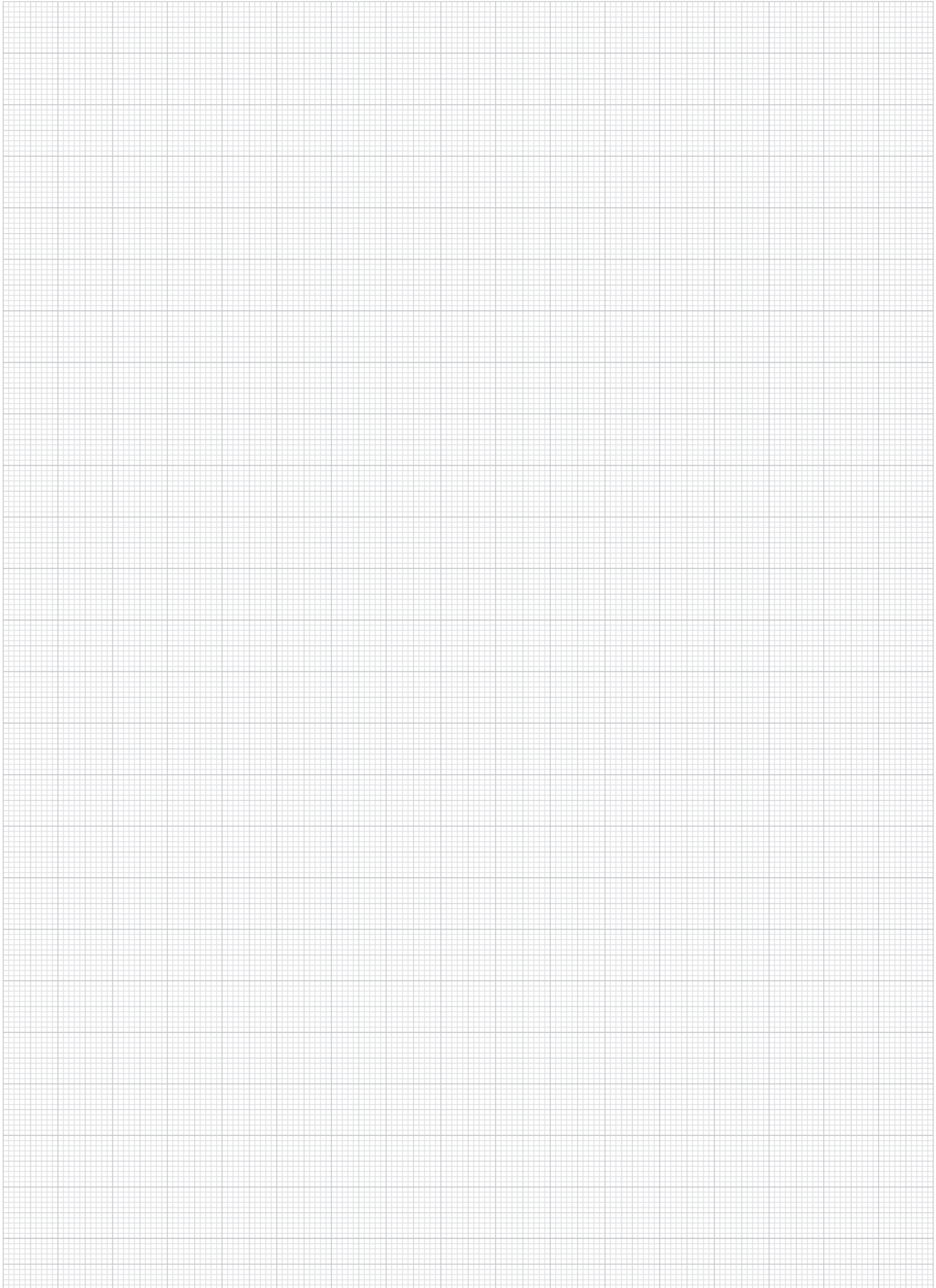

2000

21000

22000

23000

24000

26000

27000

28000

29000

31000

32000

33000

Disques doubles 3/8" x 7/32"

DIN ISO 606



Matière :
Acier doux.

Finition :
Naturel, non trempé (non durcissable).

Exemple de commande :
nlm 22265-30380732008

Nota :
Roues dentées pour chaînes à rouleaux selon DIN ISO 606.
Les roues dentées sont pré-perçées.

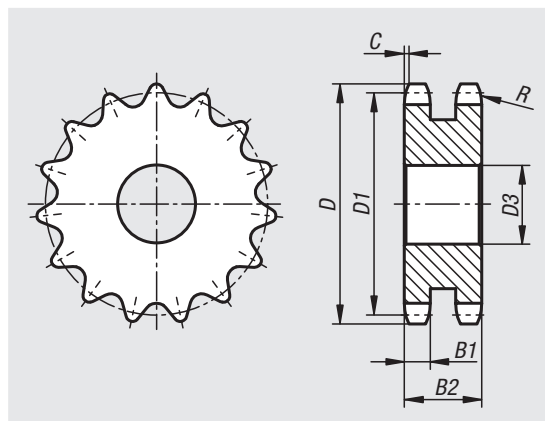

Référence	N° ISO	Division pouces	Division mm	R	C	B1	B2
22265	06 B-2	3/8 x 7/32	9,525 x 5,72	10	1	5,2	15,4

Référence	Nombre de dents	D	D1	D3 max.
22265-30380732008	8	28,6	24,89	8
22265-30380732009	9	31,5	27,85	8
22265-30380732010	10	34,5	30,82	8
22265-30380732011	11	37,5	33,8	10
22265-30380732012	12	40,5	36,8	10
22265-30380732013	13	43,5	39,8	10
22265-30380732014	14	46,5	42,8	10
22265-30380732015	15	49,5	45,81	10
22265-30380732016	16	52,5	48,82	12
22265-30380732017	17	55,5	51,83	12
22265-30380732018	18	58,6	54,85	12
22265-30380732019	19	61,6	57,87	12
22265-30380732020	20	64,6	60,89	12
22265-30380732021	21	67,6	63,91	12
22265-30380732022	22	70,6	66,93	12
22265-30380732023	23	73,7	69,95	12
22265-30380732024	24	76,7	72,97	12
22265-30380732025	25	79,7	76	12
22265-30380732026	26	82,7	79,02	16
22265-30380732027	27	85,7	82,04	16
22265-30380732028	28	88,8	85,07	16

Référence	Nombre de dents	D	D1	D3 max.
22265-30380732029	29	91,8	88,09	16
22265-30380732030	30	94,8	91,12	16
22265-30380732031	31	97,9	94,15	16
22265-30380732032	32	100,9	97,17	16
22265-30380732033	33	103,9	100,2	16
22265-30380732034	34	106,9	103,23	16
22265-30380732035	35	110	106,26	16
22265-30380732036	36	113	109,29	16
22265-30380732037	37	116	112,32	16
22265-30380732038	38	119	115,34	16
22265-30380732039	39	122,1	118,37	16
22265-30380732040	40	125,1	121,4	16
22265-30380732041	41	129	124,43	20
22265-30380732042	42	132,1	127,46	20
22265-30380732043	43	135,1	130,49	20
22265-30380732044	44	138,1	133,52	20
22265-30380732045	45	141,1	136,54	20
22265-30380732046	46	144,2	139,58	20
22265-30380732048	48	150,2	145,64	20
22265-30380732049	49	153,3	148,66	20
22265-30380732050	50	156,3	151,69	20

Disques doubles 3/8" x 7/32"

DIN ISO 606

Référence	Nombre de dents	D	D1	D3 max.
22265-30380732051	51	159,3	154,72	20
22265-30380732052	52	162,4	157,75	20
22265-30380732053	53	165,4	160,78	20
22265-30380732054	54	168,4	163,82	20
22265-30380732055	55	171,4	166,85	20
22265-30380732056	56	174,5	169,88	20
22265-30380732057	57	177,5	172,91	20
22265-30380732058	58	180,5	175,93	20
22265-30380732060	60	186,6	181,99	20
22265-30380732062	62	192,7	188,06	25
22265-30380732064	64	198,7	194,12	25
22265-30380732065	65	201,8	197,15	25
22265-30380732068	68	210,8	206,24	25
22265-30380732070	70	216,9	212,3	25
22265-30380732072	72	223	218,37	25
22265-30380732075	75	232,1	227,46	25
22265-30380732076	76	235,1	230,49	25
22265-30380732080	80	247,2	242,61	25
22265-30380732085	85	262,4	257,77	25
22265-30380732090	90	277,5	272,93	25
22265-30380732095	95	292,7	288,08	25
22265-30380732100	100	307,8	303,25	25
22265-30380732110	110	338,2	333,55	25
22265-30380732114	114	350,3	345,68	25
22265-30380732120	120	368,5	363,86	25
22265-30380732125	125	383,6	379,02	25

Disques doubles 1/2" x 5/16"

DIN ISO 606



Matière :
Acier doux.

Finition :
Naturel, non trempé (non durcissable).

Exemple de commande :
nlm 22265-30120516008

Nota :
Roues dentées pour chaînes à rouleaux selon DIN ISO 606.
Les roues dentées sont pré-percées.

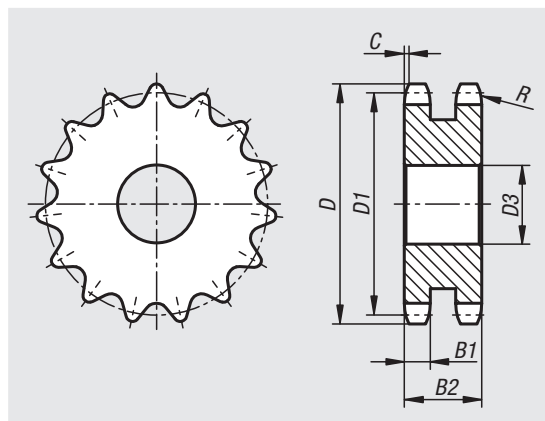

Référence	N° ISO	Division pouces	Division mm	R	C	B1	B2
22265	08 B-2	1/2 x 5/16	12,7 x 7,75	13	1,3	7	21

Référence	Nombre de dents	D	D1	D3 max.
22265-30120516008	8	38	33,18	10
22265-30120516009	9	42	37,13	10
22265-30120516010	10	45,9	41,1	10
22265-30120516011	11	49,9	45,07	10
22265-30120516012	12	53,9	49,07	10
22265-30120516013	13	57,9	53,06	10
22265-30120516014	14	61,9	57,07	10
22265-30120516015	15	65,9	61,09	10
22265-30120516016	16	69,9	65,1	12
22265-30120516017	17	74	69,11	12
22265-30120516018	18	78	73,14	12
22265-30120516019	19	82	77,16	12
22265-30120516020	20	86	81,19	12
22265-30120516021	21	90,1	85,22	16
22265-30120516022	22	94,1	89,24	16
22265-30120516023	23	98,1	93,27	16
22265-30120516024	24	102,1	97,29	16
22265-30120516025	25	106,2	101,33	16
22265-30120516026	26	110,2	105,36	16
22265-30120516027	27	114,2	109,4	16
22265-30120516028	28	118,3	113,42	16

Référence	Nombre de dents	D	D1	D3 max.
22265-30120516029	29	122,3	117,46	16
22265-30120516030	30	126,3	121,5	16
22265-30120516031	31	130,4	125,54	16
22265-30120516032	32	134,4	129,56	16
22265-30120516033	33	138,4	133,6	16
22265-30120516034	34	142,5	137,64	16
22265-30120516035	35	146,5	141,68	16
22265-30120516036	36	150,6	145,72	20
22265-30120516037	37	154,6	149,76	20
22265-30120516038	38	158,6	153,8	20
22265-30120516039	39	162,7	157,83	20
22265-30120516040	40	166,7	161,87	20
22265-30120516041	41	172,4	165,91	20
22265-30120516042	42	176,5	169,95	20
22265-30120516043	43	180,5	173,99	20
22265-30120516044	44	184,6	178,03	20
22265-30120516045	45	188,6	182,07	20
22265-30120516046	46	192,6	186,1	20
22265-30120516048	48	200,7	194,18	20
22265-30120516049	49	204,8	198,22	20
22265-30120516050	50	208,8	202,26	20

Disques doubles 1/2" x 5/16"

DIN ISO 606

Référence	Nombre de dents	D	D1	D3 max.
22265-30120516051	51	212,8	206,3	25
22265-30120516052	52	216,9	210,34	25
22265-30120516053	53	220,9	214,37	25
22265-30120516054	54	225	218,43	25
22265-30120516055	55	229	222,46	25
22265-30120516056	56	233	226,5	25
22265-30120516057	57	237,1	230,54	25
22265-30120516058	58	241,1	234,58	25
22265-30120516060	60	249,2	242,66	25
22265-30120516062	62	257,3	250,75	25
22265-30120516064	64	265,4	258,82	25
22265-30120516065	65	269,4	262,86	25
22265-30120516068	68	281,5	274,99	25
22265-30120516070	70	289,6	283,07	25
22265-30120516072	72	297,7	291,16	25
22265-30120516075	75	309,8	303,27	25
22265-30120516076	76	313,9	307,33	25
22265-30120516080	80	330	323,48	25
22265-30120516085	85	350,2	343,69	25
22265-30120516090	90	370,4	363,9	25
22265-30120516095	95	390,7	384,11	25
22265-30120516100	100	410,9	404,31	25
22265-30120516110	110	451,3	444,74	25
22265-30120516114	114	467,4	460,9	25
22265-30120516120	120	491,7	485,16	25
22265-30120516125	125	511	505,37	25

Disques doubles 5/8" x 3/8"

DIN ISO 606



Matière :
Acier doux.

Finition :
Naturel, non trempé (non durcissable).

Exemple de commande :
nlm 22265-30580308008

Nota :
Roues dentées pour chaînes à rouleaux selon DIN ISO 606.
Les roues dentées sont pré-perçées.

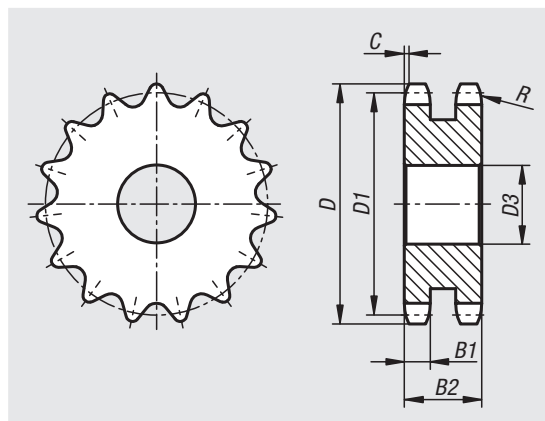

Référence	N° ISO	Division pouces	Division mm	R	C	B1	B2
22265	10 B-2	5/8 x 3/8	15,875 x 9,65	16	1,6	9	25,5

Référence	Nombre de dents	D	D1	D3 max.
22265-30580308008	8	48,4	41,48	10
22265-30580308009	9	53,3	46,42	10
22265-30580308010	10	58,3	51,37	10
22265-30580308011	11	63,2	56,34	10
22265-30580308012	12	68,2	61,34	10
22265-30580308013	13	73,2	66,32	10
22265-30580308014	14	78,2	71,34	10
22265-30580308015	15	83,2	76,36	12
22265-30580308016	16	88,3	81,37	12
22265-30580308017	17	93,3	86,39	12
22265-30580308018	18	98,3	91,42	12
22265-30580308019	19	103,3	96,45	12
22265-30580308020	20	108,4	101,49	12
22265-30580308021	21	113,4	106,52	16
22265-30580308022	22	118,4	111,55	16
22265-30580308023	23	123,5	116,58	16
22265-30580308024	24	128,5	121,62	16
22265-30580308025	25	133,6	126,66	16
22265-30580308026	26	138,6	131,7	20
22265-30580308027	27	143,6	136,75	20
22265-30580308028	28	148,7	141,78	20

Référence	Nombre de dents	D	D1	D3 max.
22265-30580308029	29	153,7	146,83	20
22265-30580308030	30	158,8	151,87	20
22265-30580308031	31	163,8	156,92	20
22265-30580308032	32	168,9	161,95	20
22265-30580308033	33	173,9	167	20
22265-30580308034	34	178,9	172,05	20
22265-30580308035	35	184	177,1	20
22265-30580308036	36	189	182,15	20
22265-30580308037	37	194,1	187,2	20
22265-30580308038	38	199,1	192,24	20
22265-30580308039	39	204,2	197,29	20
22265-30580308040	40	209,2	202,34	20
22265-30580308042	42	220,8	212,44	25
22265-30580308043	43	225,9	217,49	25
22265-30580308044	44	230,9	222,53	25
22265-30580308045	45	236	227,58	25
22265-30580308046	46	241	236,63	25
22265-30580308047	47	246,1	237,68	25
22265-30580308048	48	251,1	242,73	25
22265-30580308050	50	261,2	252,82	25
22265-30580308052	52	271,3	262,92	25

Disques doubles 5/8" x 3/8"

DIN ISO 606

Référence	Nombre de dents	D	D1	D3 max.
22265-30580308053	53	276,4	267,97	25
22265-30580308054	54	281,4	273,03	25
22265-30580308055	55	286,5	278,08	25
22265-30580308056	56	291,5	283,13	25
22265-30580308057	57	296,6	288,18	25
22265-30580308058	58	301,6	293,23	25
22265-30580308060	60	311,7	303,32	25
22265-30580308062	62	321,8	313,43	25
22265-30580308065	65	337	328,58	25
22265-30580308066	66	342	333,63	25
22265-30580308070	70	362,2	353,84	25
22265-30580308072	72	372,3	363,95	25
22265-30580308075	75	387,5	379,09	25
22265-30580308076	76	392,5	384,16	25
22265-30580308080	80	412,7	404,35	25
22265-30580308085	85	438	429,62	30
22265-30580308090	90	463,3	454,88	30
22265-30580308095	95	488,5	480,14	30
22265-30580308100	100	513,8	505,4	30
22265-30580308114	114	584,5	576,13	30
22265-30580308120	120	614,8	606,44	30
22265-30580308125	125	640,1	631,71	30

Disques doubles 3/4" x 7/16"

DIN ISO 606



Matière :
Acier doux.

Finition :
Naturel, non trempé (non durcissable).

Exemple de commande :
nlm 22265-30340716008

Nota :
Roues dentées pour chaînes à rouleaux selon DIN ISO 606.
Les roues dentées sont pré-perçées.

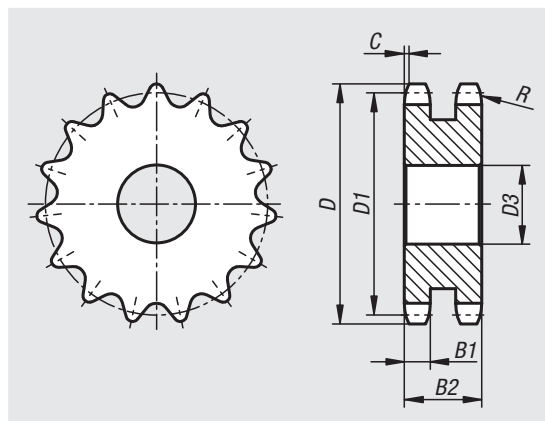

Référence	N° ISO	Division pouces	Division mm	R	C	B1	B2
22265	12 B-2	3/4 x 7/16	19,05 x 11,68	19	2	10,8	30,3

Référence	Nombre de dents	D	D1	D3 max.
22265-30340716008	8	58	49,78	12
22265-30340716009	9	63,9	55,7	12
22265-30340716010	10	69,8	61,64	12
22265-30340716011	11	75,8	67,61	12
22265-30340716012	12	81,8	73,5	14
22265-30340716013	13	87,8	79,59	14
22265-30340716014	14	93,8	85,61	16
22265-30340716015	15	99,8	91,63	16
22265-30340716016	16	105,8	97,65	16
22265-30340716017	17	111,9	103,67	16
22265-30340716018	18	117,9	109,71	16
22265-30340716019	19	123,9	115,75	16
22265-30340716020	20	130	121,78	16
22265-30340716021	21	136	127,82	20
22265-30340716022	22	142	133,86	20
22265-30340716023	23	148,1	139,9	20
22265-30340716024	24	154,1	145,94	20
22265-30340716025	25	160,2	152	20
22265-30340716026	26	166,2	158,04	20
22265-30340716027	27	172,3	164,09	20
22265-30340716028	28	178,3	170,13	20

Référence	Nombre de dents	D	D1	D3 max.
22265-30340716029	29	184,4	176,19	20
22265-30340716030	30	190,4	182,25	20
22265-30340716031	31	196,5	188,31	20
22265-30340716032	32	202,5	194,35	20
22265-30340716033	33	208,6	200,4	20
22265-30340716034	34	214,6	206,46	20
22265-30340716035	35	220,7	212,52	20
22265-30340716036	36	226,8	218,58	25
22265-30340716037	37	232,8	224,64	25
22265-30340716038	38	238,9	230,69	25
22265-30340716039	39	244,9	236,75	25
22265-30340716040	40	251	242,81	25
22265-30340716041	41	258,9	248,87	25
22265-30340716042	42	265	254,93	25
22265-30340716043	43	271,1	260,98	25
22265-30340716044	44	277,1	267,03	25
22265-30340716045	45	283,2	273,1	25
22265-30340716046	46	289,2	279,16	25
22265-30340716047	47	295,3	285,21	25
22265-30340716048	48	301,4	291,27	25
22265-30340716050	50	313,5	303,39	25

Disques doubles 3/4" x 7/16"

DIN ISO 606

Référence	Nombre de dents	D	D1	D3 max.
22265-30340716052	52	325,6	315,5	25
22265-30340716054	54	337,7	327,64	25
22265-30340716055	55	343,8	333,7	25
22265-30340716056	56	349,8	339,75	25
22265-30340716057	57	355,9	345,81	25
22265-30340716058	58	362	351,87	25
22265-30340716060	60	374,1	363,99	25
22265-30340716064	64	398,3	388,24	30
22265-30340716065	65	404,4	394,29	30
22265-30340716068	68	422,6	412,49	30
22265-30340716070	70	434,7	424,61	30
22265-30340716072	72	446,8	436,74	30
22265-30340716075	75	465	454,91	30
22265-30340716076	76	471,1	460,99	30
22265-30340716080	80	495,3	485,22	30
22265-30340716085	85	525,6	515,55	30
22265-30340716090	90	555,9	545,86	30
22265-30340716095	95	586,2	576,17	30
22265-30340716100	100	616,6	606,47	30
22265-30340716114	114	701,4	691,36	30
22265-30340716125	125	768,1	758,05	30

Disques doubles 1" x 17,02 mm

DIN ISO 606



Matière :
Acier doux.

Finition :
Naturel, non trempé (non durcissable).

Exemple de commande :
nlm 22265-31001702008

Nota :
Roues dentées pour chaînes à rouleaux selon DIN ISO 606.
Les roues dentées sont pré-perçées.

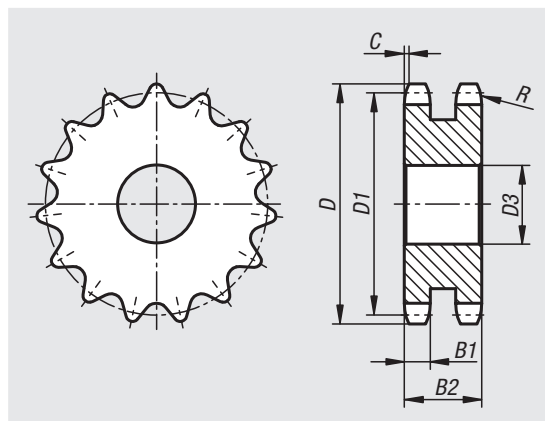

Référence	N° ISO	Division pouces	Division mm	R	C	B1	B2
22265	16 B-2	1 x 17,02mm	25,4 x 17,02	26	2,5	15,8	47,7

Référence	Nombre de dents	D	D1	D3 max.
22265-31001702008	8	77,9	66,37	16
22265-31001702009	9	85,8	74,27	16
22265-31001702010	10	93,8	82,19	16
22265-31001702011	11	101,7	90,14	20
22265-31001702012	12	109,7	98,14	20
22265-31001702013	13	117,7	106,12	20
22265-31001702014	14	125,7	114,15	20
22265-31001702015	15	133,7	122,17	20
22265-31001702016	16	141,8	130,2	20
22265-31001702017	17	149,8	138,22	20
22265-31001702018	18	157,8	146,28	20
22265-31001702019	19	165,9	154,33	20
22265-31001702020	20	173,9	162,38	20
22265-31001702021	21	182	170,43	25
22265-31001702022	22	190,1	178,48	25
22265-31001702023	23	198,1	186,53	25
22265-31001702024	24	206,2	194,59	25
22265-31001702025	25	214,2	202,66	25
22265-31001702026	26	222,3	210,72	25
22265-31001702027	27	230,4	218,79	25
22265-31001702028	28	238,4	226,85	25

Référence	Nombre de dents	D	D1	D3 max.
22265-31001702029	29	246,5	234,92	25
22265-31001702030	30	254,6	243	25
22265-31001702031	31	262,6	251,08	25
22265-31001702032	32	270,7	259,13	25
22265-31001702033	33	278,8	267,21	25
22265-31001702034	34	286,9	275,28	25
22265-31001702035	35	294,9	283,36	25
22265-31001702036	36	303	291,44	25
22265-31001702037	37	311,1	299,51	25
22265-31001702038	38	319,2	307,59	25
22265-31001702039	39	327,2	315,67	25
22265-31001702040	40	335,3	323,73	25
22265-31001702042	42	353,7	339,9	25
22265-31001702044	44	369,8	356,06	25
22265-31001702045	45	377,9	364,12	25
22265-31001702046	46	386	372,21	25
22265-31001702048	48	402,1	388,36	25
22265-31001702050	50	418,3	404,52	25
22265-31001702052	52	434,5	420,67	30
22265-31001702055	55	458,7	444,93	30
22265-31001702056	56	466,8	453,01	40

Disques doubles 1" x 17,02 mm

DIN ISO 606

Référence	Nombre de dents	D	D1	D3 max.
22265-31001702057	57	474,9	461,07	40
22265-31001702060	60	499,1	485,32	40
22265-31001702062	62	515,3	501,5	40
22265-31001702065	65	539,5	525,73	40
22265-31001702068	68	563,8	549,98	40
22265-31001702070	70	579,9	566,14	40
22265-31001702072	72	596,1	582,32	40
22265-31001702075	75	620,3	606,55	40
22265-31001702076	76	628,4	614,65	40
22265-31001702080	80	660,7	646,96	40
22265-31001702085	85	701,2	687,4	40
22265-31001702090	90	741,6	727,81	40
22265-31001702095	95	782	768,22	40
22265-31001702100	100	822,4	808,63	40
22265-31001702114	114	935,6	921,82	40
22265-31001702125	125	1024,5	1010,73	40

Disques doubles 1 1/4" x 3/4"

DIN ISO 606



Matière :
Acier doux.

Finition :
Naturel, non trempé (non durcissable).

Exemple de commande :
nlm 22265-21140340008

Nota :
Roues dentées pour chaînes à rouleaux selon DIN ISO 606.
Les roues dentées sont pré-perçées.

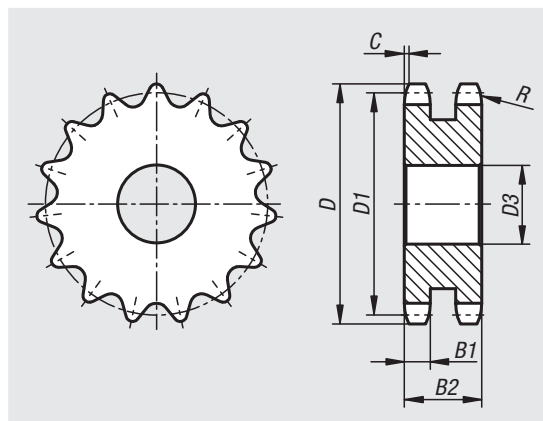

Référence	N° ISO	Division pouces	Division mm	R	C	B1	B2
22265	20 B-2	1 1/4X3/4	31,75 x 19,56	32	3,5	18,2	54,6

Référence	Nombre de dents	D	D1	D3 max.
22265-21140340008	8	96	82,96	20
22265-21140340009	9	106,5	92,84	20
22265-21140340010	10	117	102,74	20
22265-21140340011	11	127	112,68	20
22265-21140340012	12	137	122,68	20
22265-21140340013	13	147,5	132,65	20
22265-21140340014	14	157,6	142,68	20
22265-21140340015	15	167,7	152,72	20
22265-21140340016	16	177,7	162,75	30
22265-21140340017	17	187,7	172,78	30
22265-21140340018	18	197,8	182,85	30
22265-21140340019	19	207,9	192,91	30
22265-21140340020	20	217,9	202,98	30
22265-21140340021	21	228	213,04	30
22265-21140340022	22	238,1	223,11	30
22265-21140340023	23	248,2	233,17	30
22265-21140340024	24	258,3	243,23	30
22265-21140340025	25	268,4	253,33	30
22265-21140340026	26	278,4	263,4	30
22265-21140340027	27	288,5	273,48	30
22265-21140340028	28	298,5	283,56	30
22265-21140340029	29	308,6	293,65	30
22265-21140340030	30	318,7	303,75	30

Référence	Nombre de dents	D	D1	D3 max.
22265-21140340031	31	328,8	313,85	30
22265-21140340032	32	338,9	323,91	30
22265-21140340034	34	359,1	344,1	30
22265-21140340035	35	369,2	354,2	30
22265-21140340036	36	379,2	364,3	30
22265-21140340038	38	399,4	384,49	30
22265-21140340040	40	419,6	404,66	30
22265-21140340042	42	440,8	424,88	30
22265-21140340045	45	471,1	455,17	30
22265-21140340046	46	481,2	465,26	30
22265-21140340048	48	501,4	485,46	30
22265-21140340050	50	521,6	505,65	30
22265-21140340052	52	541,8	525,84	40
22265-21140340057	57	592,3	576,36	40
22265-21140340060	60	622,6	606,65	40
22265-21140340065	65	673,1	657,16	40
22265-21140340070	70	723,6	707,67	40
22265-21140340076	76	784,3	768,32	40
22265-21140340080	80	824,7	808,72	40
22265-21140340095	95	976,2	960,28	40
22265-21140340114	114	1168,2	1152,26	40

Disques doubles 1 1/2" x 1"

DIN ISO 606



Matière :
Acier doux.

Finition :
Naturel, non trempé (non durcissable).

Exemple de commande :
nlm 22265-2112100008

Nota :
Roues dentées pour chaînes à rouleaux selon DIN ISO 606.
Les roues dentées sont pré-percées.

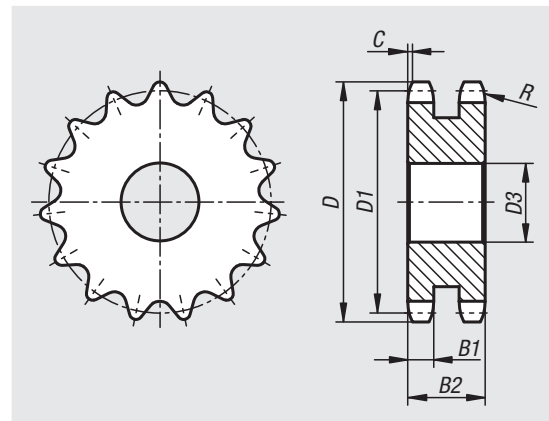

Référence	N° ISO	Division pouces	Division mm	R	C	B1	B2
22265	24 B-2	1 1/2X1	38,1 x 25,4	38	4	23,6	72

Référence	Nombre de dents	D	D1	D3 max.
22265-2112100008	8	113	99,55	25
22265-2112100009	9	125	111,4	25
22265-21121000010	10	137	123,29	25
22265-21121000011	11	149	135,21	25
22265-21121000012	12	161	147,22	25
22265-21121000013	13	173	159,18	25
22265-21121000014	14	185	171,22	25
22265-21121000015	15	197	183,26	25
22265-21121000016	16	209	195,3	30
22265-21121000017	17	221	207,34	30
22265-21121000018	18	233	219,42	30
22265-21121000019	19	245,5	231,49	30
22265-21121000020	20	257,5	243,57	30
22265-21121000021	21	270,5	255,65	30
22265-21121000022	22	282,5	267,73	30
22265-21121000023	23	294,5	279,8	30
22265-21121000024	24	307	291,88	30
22265-21121000025	25	319	304	30
22265-21121000026	26	331	316,08	30
22265-21121000027	27	343	328,19	30
22265-21121000028	28	355	340,27	30
22265-21121000029	29	367,5	352,38	30
22265-21121000030	30	379,5	364,5	30

Référence	Nombre de dents	D	D1	D3 max.
22265-21121000031	31	391,5	376,62	40
22265-21121000032	32	403,5	388,69	40
22265-21121000033	33	415,5	400,81	40
22265-21121000034	34	428	412,93	40
22265-21121000035	35	440	425,04	40
22265-21121000036	36	452	437,16	40
22265-21121000037	37	464	449,27	40
22265-21121000038	38	476,5	461,39	40
22265-21121000040	40	501,5	485,62	40
22265-21121000042	42	525,5	509,85	40
22265-21121000045	45	562	546,2	40
22265-21121000048	48	598,5	582,55	40
22265-21121000050	50	622,5	606,78	40
22265-21121000057	57	707,5	691,63	40
22265-21121000060	60	745	727,97	40
22265-21121000065	65	805,5	788,59	40
22265-21121000076	76	939	921,98	40
22265-21121000095	95	1169	1152,33	40

Disques triples 3/8" x 7/32"

DIN ISO 606



Matière :
Acier doux.

Finition :
Naturel, non trempé (non durcissable).

Exemple de commande :
nlm 22266-30380732008

Nota :
Roues dentées pour chaînes à rouleaux selon DIN ISO 606.
Les roues dentées sont pré-percées.

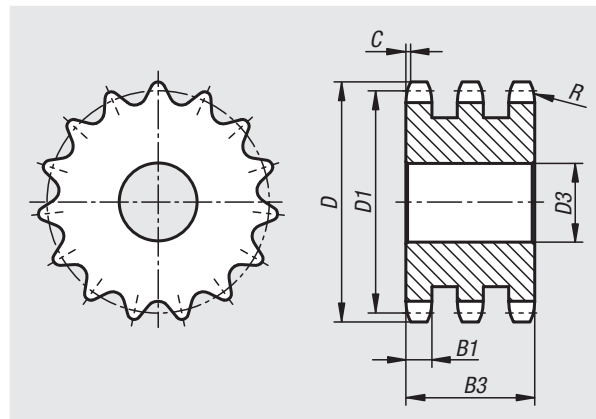

Référence	N° ISO	Division pouces	Division mm	R	C	B1	B3
22266	06 B-3	3/8 x 7/32	9,525 x 5,72	10	1	5,2	25,6

Référence	Nombre de dents	D	D1	D3 max.
22266-30380732008	8	28,6	24,89	8
22266-30380732009	9	31,5	27,85	8
22266-30380732010	10	34,5	30,82	10
22266-30380732011	11	37,5	33,8	12
22266-30380732012	12	40,5	36,8	12
22266-30380732013	13	43,5	39,8	12
22266-30380732014	14	46,5	42,8	12
22266-30380732015	15	49,5	45,81	12
22266-30380732016	16	52,5	48,82	12
22266-30380732017	17	55,5	51,83	12
22266-30380732018	18	58,6	54,85	12
22266-30380732019	19	61,6	57,87	12
22266-30380732020	20	64,6	60,89	12
22266-30380732021	21	67,6	63,91	16
22266-30380732022	22	70,6	66,93	16
22266-30380732023	23	73,7	69,95	16
22266-30380732024	24	76,7	72,97	16
22266-30380732025	25	79,7	76	16
22266-30380732026	26	82,7	79,02	16
22266-30380732027	27	85,7	82,04	16
22266-30380732028	28	88,8	85,07	16
22266-30380732029	29	91,8	88,09	16
22266-30380732030	30	94,8	91,12	16
22266-30380732031	31	97,9	94,15	16
22266-30380732032	32	100,9	97,17	16
22266-30380732034	34	106,9	103,23	16

Référence	Nombre de dents	D	D1	D3 max.
22266-30380732035	35	110	106,26	16
22266-30380732036	36	113	109,29	20
22266-30380732038	38	119	115,34	20
22266-30380732040	40	125,1	121,4	20
22266-30380732042	42	132,1	127,46	20
22266-30380732044	44	138,1	133,52	20
22266-30380732045	45	141,1	136,54	20
22266-30380732048	48	150,2	145,64	20
22266-30380732050	50	156,3	151,69	20
22266-30380732057	57	177,5	172,91	25
22266-30380732058	58	180,5	175,93	25
22266-30380732060	60	186,6	181,99	25
22266-30380732064	64	198,7	194,12	25
22266-30380732065	65	201,8	197,15	25
22266-30380732066	66	204,8	200,18	25
22266-30380732070	70	216,9	212,3	25
22266-30380732072	72	223	218,37	25
22266-30380732076	76	235,1	230,49	25
22266-30380732080	80	247,2	242,61	25
22266-30380732085	85	262,4	257,77	25
22266-30380732090	90	277,5	272,93	25
22266-30380732095	95	292,7	288,08	25
22266-30380732100	100	307,8	303,25	25
22266-30380732114	114	350,3	345,68	25
22266-30380732125	125	383,6	379,02	25

Notes :

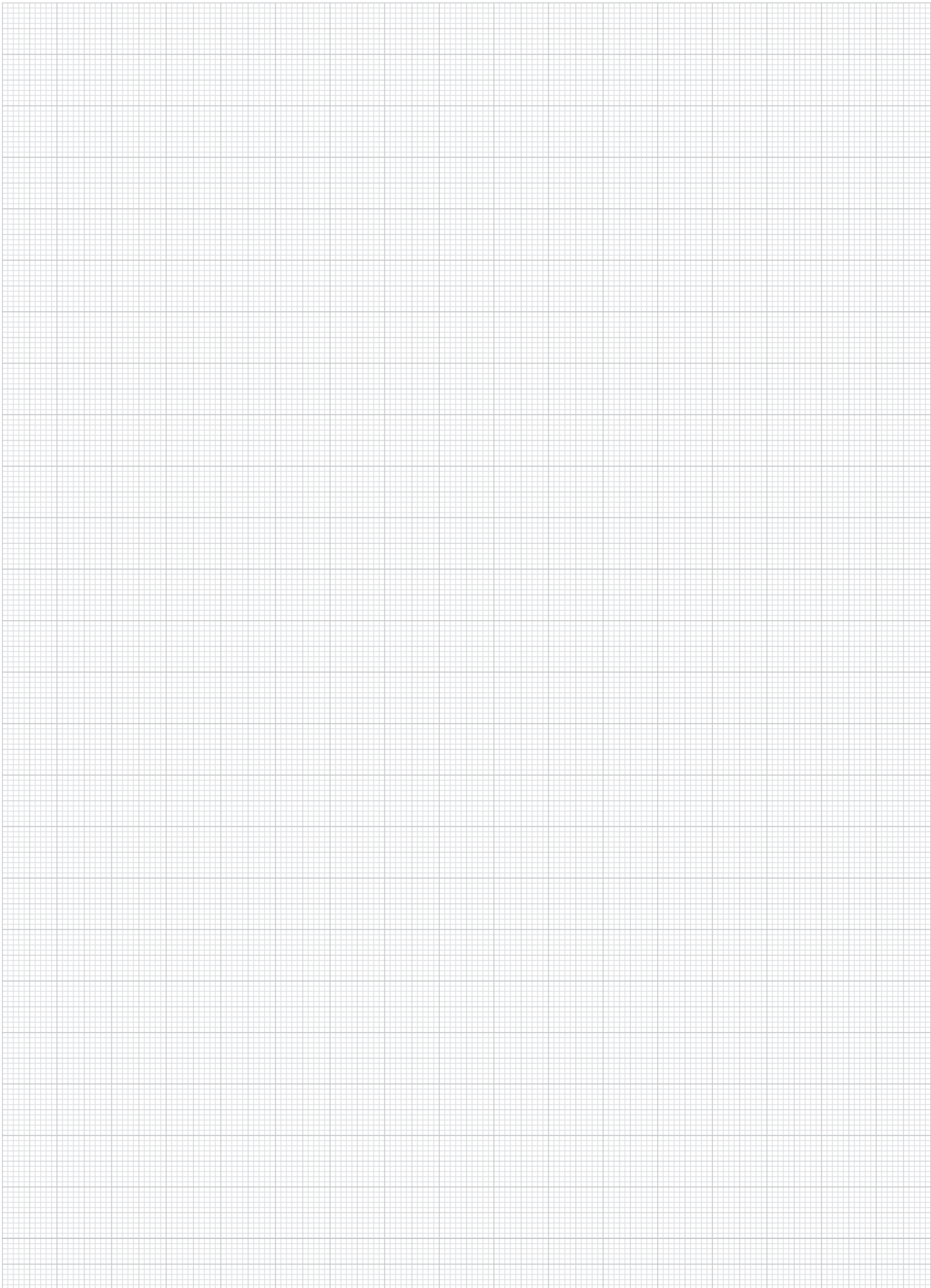

20000

21000

22000

23000

24000

26000

27000

28000

29000

31000

32000

33000

Disques triples 1/2" x 5/16"

DIN ISO 606



Matière :
Acier doux.

Finition :
Naturel, non trempé (non durcissable).

Exemple de commande :
nlm 22266-30120516008

Nota :
Roues dentées pour chaînes à rouleaux selon DIN ISO 606.
Les roues dentées sont pré-perçées.

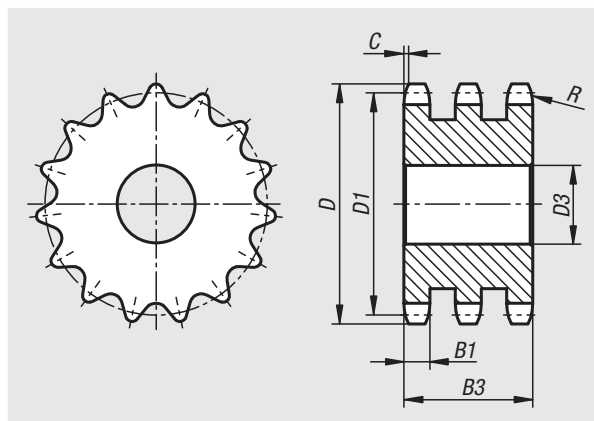

Référence	N° ISO	Division pouces	Division mm	R	C	B1	B3
22266	08 B-3	1/2 x 5/16	12,7 x 7,75	13	1,3	7	34,9

Référence	Nombre de dents	D	D1	D3 max.
22266-30120516008	8	38	33,18	10
22266-30120516009	9	42	37,13	10
22266-30120516010	10	45,9	41,1	10
22266-30120516011	11	49,9	45,07	12
22266-30120516012	12	53,9	49,07	12
22266-30120516013	13	57,9	53,06	12
22266-30120516014	14	61,9	57,07	12
22266-30120516015	15	65,9	61,09	12
22266-30120516016	16	69,9	65,1	16
22266-30120516017	17	74	69,11	16
22266-30120516018	18	78	73,14	16
22266-30120516019	19	82	77,16	16
22266-30120516020	20	86	81,19	16
22266-30120516021	21	90,1	85,22	16
22266-30120516022	22	94,1	89,24	16
22266-30120516023	23	98,1	93,27	16
22266-30120516024	24	102,1	97,29	16
22266-30120516025	25	106,2	101,33	16
22266-30120516026	26	110,2	105,36	16
22266-30120516027	27	114,2	109,4	16

Référence	Nombre de dents	D	D1	D3 max.
22266-30120516028	28	118,3	113,42	16
22266-30120516029	29	122,3	117,46	16
22266-30120516030	30	126,3	121,5	16
22266-30120516032	32	134,4	129,56	20
22266-30120516033	33	138,4	133,6	20
22266-30120516034	34	142,5	137,64	20
22266-30120516035	35	146,5	141,68	20
22266-30120516036	36	150,6	145,72	20
22266-30120516038	38	158,6	153,8	20
22266-30120516040	40	166,7	161,87	20
22266-30120516042	42	176,5	169,95	25
22266-30120516043	43	180,5	173,99	25
22266-30120516044	44	184,6	178,03	25
22266-30120516045	45	188,6	182,07	25
22266-30120516046	46	192,6	186,1	25
22266-30120516047	47	196,7	190,14	25
22266-30120516048	48	200,7	194,18	25
22266-30120516050	50	208,8	202,26	25
22266-30120516052	52	216,9	210,34	25
22266-30120516054	54	225	218,43	25

Disques triples 1/2" x 5/16"

DIN ISO 606

Référence	Nombre de dents	D	D1	D3 max.
22266-30120516055	55	229	222,46	25
22266-30120516056	56	233	226,5	25
22266-30120516057	57	237,1	230,54	25
22266-30120516060	60	249,2	242,66	25
22266-30120516062	62	257,3	250,75	25
22266-30120516065	65	269,4	262,86	25
22266-30120516068	68	281,5	274,99	25
22266-30120516070	70	289,6	283,07	25
22266-30120516072	72	297,7	291,16	25
22266-30120516075	75	309,8	303,27	25
22266-30120516076	76	313,9	307,33	25
22266-30120516080	80	330	323,48	25
22266-30120516085	85	350,2	343,69	25
22266-30120516090	90	370,4	363,9	25
22266-30120516095	95	390,7	384,11	25
22266-30120516100	100	410,9	404,31	25
22266-30120516114	114	467,4	460,9	25
22266-30120516125	125	511	505,37	25

Disques triples 5/8" x 3/8"

DIN ISO 606



Matière :
Acier doux.

Finition :
Naturel, non trempé (non durcissable).

Exemple de commande :
nlm 22266-30580308008

Nota :
Roues dentées pour chaînes à rouleaux selon DIN ISO 606.
Les roues dentées sont pré-perçées.

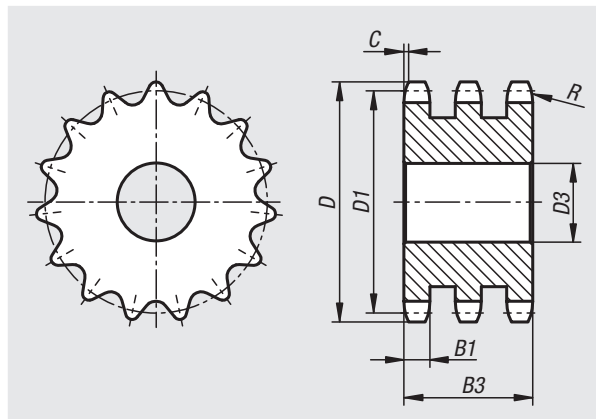

Référence	N° ISO	Division pouces	Division mm	R	C	B1	B3
22266	10 B-3	5/8 x 3/8	15,875 x 9,65	16	1,6	9	42,1

Référence	Nombre de dents	D	D1	D3 max.
22266-30580308008	8	48,4	41,48	12
22266-30580308009	9	53,3	46,42	12
22266-30580308010	10	58,3	51,37	12
22266-30580308011	11	63,2	56,34	12
22266-30580308012	12	68,2	61,34	12
22266-30580308013	13	73,2	66,32	12
22266-30580308014	14	78,2	71,34	12
22266-30580308015	15	83,2	76,36	12
22266-30580308016	16	88,3	81,37	16
22266-30580308017	17	93,3	86,39	16
22266-30580308018	18	98,3	91,42	16
22266-30580308019	19	103,3	96,45	16
22266-30580308020	20	108,4	101,49	16
22266-30580308021	21	113,4	106,52	16
22266-30580308022	22	118,4	111,55	16
22266-30580308023	23	123,5	116,58	16
22266-30580308024	24	128,5	121,62	16
22266-30580308025	25	133,6	126,66	16
22266-30580308026	26	138,6	131,7	20
22266-30580308027	27	143,6	136,75	20

Référence	Nombre de dents	D	D1	D3 max.
22266-30580308028	28	148,7	141,78	20
22266-30580308029	29	153,7	146,83	20
22266-30580308030	30	158,8	151,87	20
22266-30580308032	32	168,9	161,95	20
22266-30580308033	33	173,9	167	20
22266-30580308034	34	178,9	172,05	20
22266-30580308035	35	184	177,1	20
22266-30580308036	36	189	182,15	25
22266-30580308037	37	194,1	187,2	25
22266-30580308038	38	199,1	192,24	25
22266-30580308039	39	204,2	197,29	25
22266-30580308040	40	209,2	202,34	25
22266-30580308041	41	215,8	207,39	25
22266-30580308042	42	220,8	212,44	25
22266-30580308044	44	230,9	222,53	25
22266-30580308045	45	236	227,58	25
22266-30580308046	46	241	236,63	25
22266-30580308048	48	251,1	242,73	25
22266-30580308050	50	261,2	252,82	25
22266-30580308052	52	271,3	262,92	25

Disques triples 5/8" x 3/8"

DIN ISO 606

Référence	Nombre de dents	D	D1	D3 max.
22266-30580308055	55	286,5	278,08	25
22266-30580308057	57	296,6	288,18	25
22266-30580308060	60	311,7	303,32	25
22266-30580308064	64	331,9	323,53	30
22266-30580308065	65	337	328,58	30
22266-30580308070	70	362,2	353,84	30
22266-30580308075	75	387,5	379,09	30
22266-30580308076	76	392,5	384,16	30
22266-30580308080	80	412,7	404,35	30
22266-30580308090	90	463,3	454,88	30
22266-30580308095	95	488,5	480,14	30
22266-30580308114	114	584,5	576,13	30
22266-30580308125	125	640,1	631,71	30

Disques triples 3/4" x 7/16"

DIN ISO 606



Matière :
Acier doux.

Finition :
Naturel, non trempé (non durcissable).

Exemple de commande :
nlm 22266-30340716008

Nota :
Roues dentées pour chaînes à rouleaux selon DIN ISO 606.
Les roues dentées sont pré-perçées.

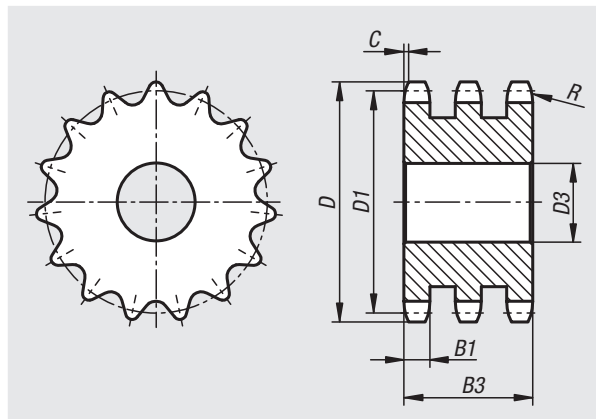

Référence	N° ISO	Division pouces	Division mm	R	C	B1	B3
22266	12 B-3	3/4 x 7/16	19,05 x 11,68	19	2	10,8	49,8

Référence	Nombre de dents	D	D1	D3 max.
22266-30340716008	8	58	49,78	12
22266-30340716009	9	63,9	55,7	12
22266-30340716010	10	69,8	61,64	12
22266-30340716011	11	75,8	67,61	16
22266-30340716012	12	81,8	73,5	16
22266-30340716013	13	87,8	79,59	16
22266-30340716014	14	93,8	85,61	16
22266-30340716015	15	99,8	91,63	16
22266-30340716016	16	105,8	97,65	20
22266-30340716017	17	111,9	103,67	20
22266-30340716018	18	117,9	109,71	20
22266-30340716019	19	123,9	115,75	20
22266-30340716020	20	130	121,78	20
22266-30340716021	21	136	127,82	20
22266-30340716022	22	142	133,86	20
22266-30340716023	23	148,1	139,9	20
22266-30340716024	24	154,1	145,94	20
22266-30340716025	25	160,2	152	20
22266-30340716026	26	166,2	158,04	20
22266-30340716027	27	172,3	164,09	20

Référence	Nombre de dents	D	D1	D3 max.
22266-30340716028	28	178,3	170,13	20
22266-30340716029	29	184,4	176,19	20
22266-30340716030	30	190,4	182,25	20
22266-30340716031	31	196,5	188,31	25
22266-30340716032	32	202,5	194,35	25
22266-30340716033	33	208,6	200,4	25
22266-30340716034	34	214,6	206,46	25
22266-30340716035	35	220,7	212,52	25
22266-30340716036	36	226,8	218,58	25
22266-30340716037	37	232,8	224,64	25
22266-30340716038	38	238,9	230,69	25
22266-30340716039	39	244,9	236,75	25
22266-30340716040	40	251	242,81	25
22266-30340716042	42	265	254,93	25
22266-30340716043	43	271,1	260,98	25
22266-30340716044	44	277,1	267,03	25
22266-30340716045	45	283,2	273,1	25
22266-30340716047	47	295,3	285,21	25
22266-30340716048	48	301,4	291,27	25
22266-30340716050	50	313,5	303,39	25

Disques triples 3/4" x 7/16"

DIN ISO 606

Référence	Nombre de dents	D	D1	D3 max.
22266-30340716052	52	325,6	315,5	25
22266-30340716054	54	337,7	327,64	25
22266-30340716055	55	343,8	333,7	25
22266-30340716057	57	355,9	345,81	30
22266-30340716060	60	374,1	363,99	30
22266-30340716065	65	404,4	394,29	30
22266-30340716070	70	434,7	424,61	30
22266-30340716072	72	446,8	436,74	30
22266-30340716076	76	471,1	460,99	30
22266-30340716080	80	495,3	485,22	30
22266-30340716085	85	525,6	515,55	30
22266-30340716090	90	555,9	545,86	30
22266-30340716095	95	586,2	576,17	30
22266-30340716100	100	616,6	606,47	30
22266-30340716114	114	701,4	691,36	30
22266-30340716120	120	737,8	727,74	30
22266-30340716125	125	768,1	758,05	30

20000

21000

22000

23000

24000

26000

27000

28000

29000

31000

32000

33000

Disques triples 1" x 17,02 mm

DIN ISO 606



Matière :
Acier doux.

Finition :
Naturel, non trempé (non durcissable).

Exemple de commande :
nlm 22266-31001702008

Nota :
Roues dentées pour chaînes à rouleaux selon DIN ISO 606.
Les roues dentées sont pré-perçées.

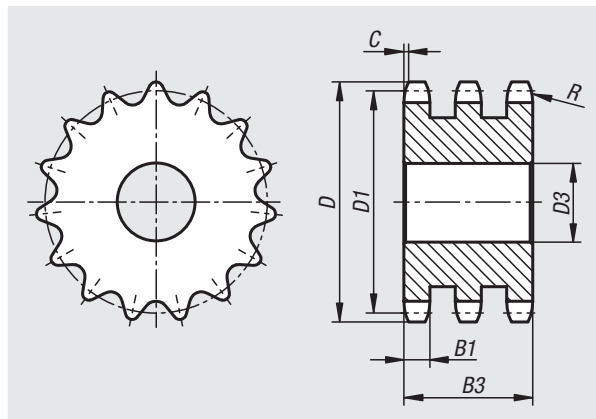

Référence	N° ISO	Division pouces	Division mm	R	C	B1	B3
22266	16 B-3	1 x 17,02mm	25,4 x 17,02	26	2,5	15,8	79,6

Référence	Nombre de dents	D	D1	D3 max.
22266-31001702008	8	77,9	66,37	16
22266-31001702009	9	85,8	74,27	16
22266-31001702010	10	93,8	82,19	16
22266-31001702011	11	101,7	90,14	20
22266-31001702012	12	109,7	98,14	20
22266-31001702013	13	117,7	106,12	20
22266-31001702014	14	125,7	114,15	20
22266-31001702015	15	133,7	122,17	20
22266-31001702016	16	141,8	130,2	25
22266-31001702017	17	149,8	138,22	25
22266-31001702018	18	157,8	146,28	25
22266-31001702019	19	165,9	154,33	25
22266-31001702020	20	173,9	162,38	25
22266-31001702021	21	182	170,43	25
22266-31001702022	22	190,1	178,48	25
22266-31001702023	23	198,1	186,53	25
22266-31001702024	24	206,2	194,59	25
22266-31001702025	25	214,2	202,66	25
22266-31001702026	26	222,3	210,72	30
22266-31001702027	27	230,4	218,79	30

Référence	Nombre de dents	D	D1	D3 max.
22266-31001702028	28	238,4	226,85	30
22266-31001702029	29	246,5	234,92	30
22266-31001702030	30	254,6	243	30
22266-31001702031	31	262,6	251,08	30
22266-31001702032	32	270,7	259,13	30
22266-31001702033	33	278,8	267,21	30
22266-31001702034	34	286,9	275,28	30
22266-31001702035	35	294,9	283,36	30
22266-31001702036	36	303	291,44	30
22266-31001702038	38	319,2	307,59	30
22266-31001702040	40	335,3	323,73	30
22266-31001702042	42	353,7	339,9	30
22266-31001702044	44	369,8	356,06	30
22266-31001702045	45	377,9	364,12	30
22266-31001702046	46	386	372,21	30
22266-31001702048	48	402,1	388,36	30
22266-31001702050	50	418,3	404,52	30
22266-31001702052	52	434,5	420,67	40
22266-31001702055	55	458,7	444,93	40
22266-31001702057	57	474,9	461,07	40

Disques triples 1" x 17,02 mm

DIN ISO 606

Référence	Nombre de dents	D	D1	D3 max.
22266-31001702060	60	499,1	485,32	40
22266-31001702065	65	539,5	525,73	40
22266-31001702070	70	579,9	566,14	40
22266-31001702072	72	596,1	582,32	40
22266-31001702076	76	628,4	614,65	40
22266-31001702080	80	660,7	646,96	40
22266-31001702085	85	701,2	687,4	40
22266-31001702090	90	741,6	727,81	40
22266-31001702095	95	782	768,22	40
22266-31001702114	114	935,6	921,82	40
22266-31001702125	125	1024,5	1010,73	40

Pignon tendeur de chaîne à roulements à bille

Matière :

Roue en acier C45.
Roulement à bille en acier à roulements.

Finition :

Roue brunie.

Exemple de commande :

nIm 22280-038073221

Nota :

Pignons tendeurs de chaîne à roulements à bille complètes, prêtes à monter. Pour chaînes à rouleaux selon DIN ISO 606. Les roulements à bille sont étanches sur les deux faces, graissés à vie et ne requièrent donc aucune maintenance.

Plage de température :

-20 °C jusqu'à +120 °C.

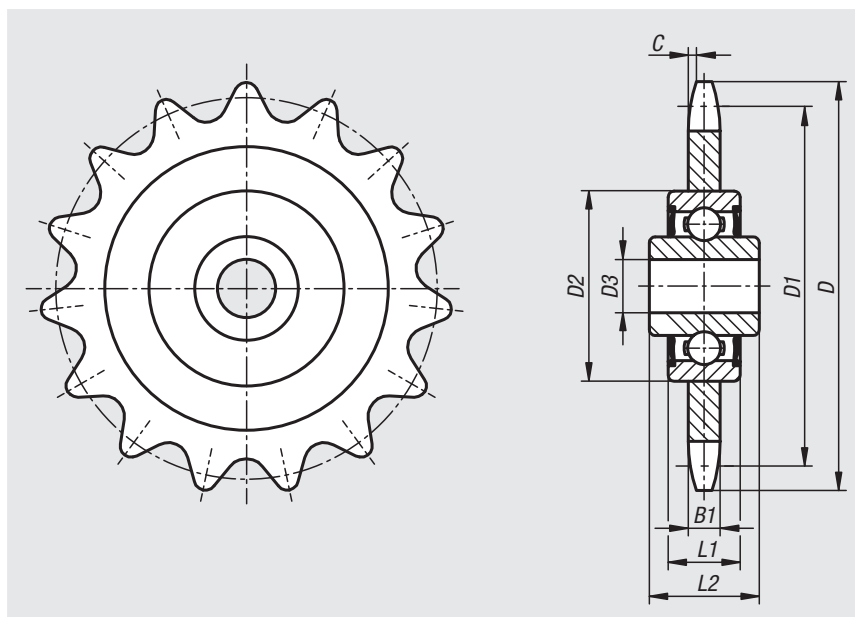

Référence	N° ISO	Division pouces	Division mm	Nombre de dents	D	D1	D2	D3	B1	L1	L2	C
22280-038073221	06 B-1	3/8 x 7/32	9,525 x 5,72	21	67,6	63,91	40	16	5,3	12	18,3	1
22280-038073222	06 B-1	3/8 x 7/32	9,525 x 5,72	22	70,6	66,93	40	16	5,3	12	18,3	1
22280-012051614	08 B-1	1/2 x 5/16	12,7 x 7,75	14	61,9	57,07	40	16	7,2	12	18,3	1,3
22280-012051616	08 B-1	1/2 x 5/16	12,7 x 7,75	16	69,9	65,1	40	16	7,2	12	18,3	1,3
22280-012051618	08 B-1	1/2 x 5/16	12,7 x 7,75	18	78	73,14	40	16	7,2	12	18,3	1,3
22280-058030814	10 B-1	5/8 x 3/8	15,875 x 9,65	14	78,2	71,34	40	16	9,1	12	18,3	1,6
22280-058030815	10 B-1	5/8 x 3/8	15,875 x 9,65	15	83,2	76,36	40	16	9,1	12	18,3	1,6
22280-058030817	10 B-1	5/8 x 3/8	15,875 x 9,65	17	93,3	86,39	40	16	9,1	12	18,3	1,6
22280-034071613	12 B-1	3/4 x 7/16	19,05 x 11,68	13	87,8	79,59	40	16	11,1	12	18,3	2
22280-034071615	12 B-1	3/4 x 7/16	19,05 x 11,68	15	99,8	91,63	40	16	11,1	12	18,3	2
22280-100170212	16 B-1	1 x 17,02mm	25,4 x 17,02	12	109,7	98,14	47	20	16,2	14	17,7	2,5

Notes :

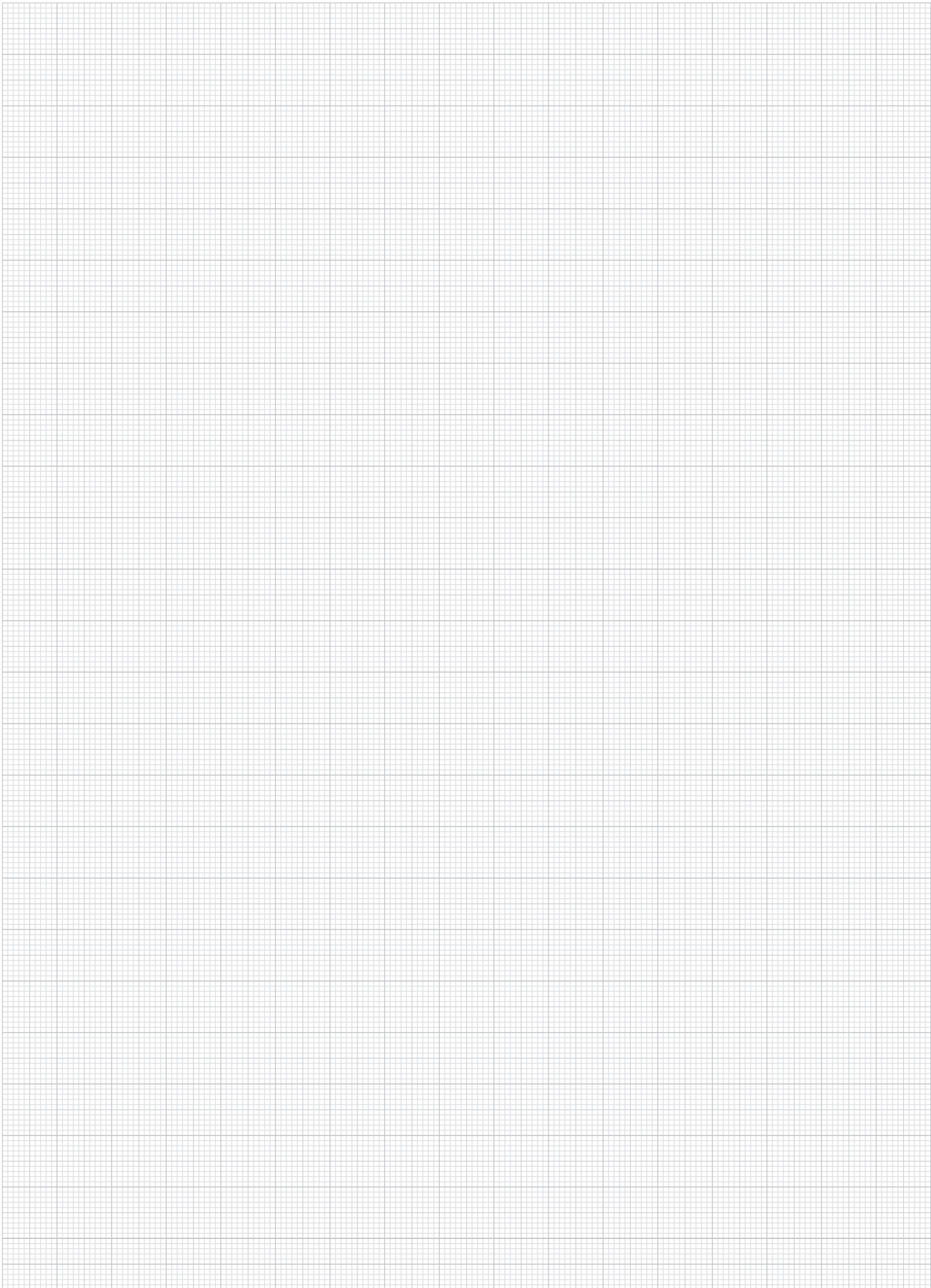

20000

21000

22000

23000

24000

26000

27000

28000

29000

31000

32000

33000

Vis de fixation

pour pignon tendeur de chaîne



Matière :
Acier C45.

Finition :
Zingué.

Exemple de commande :
nlm 22280-1216

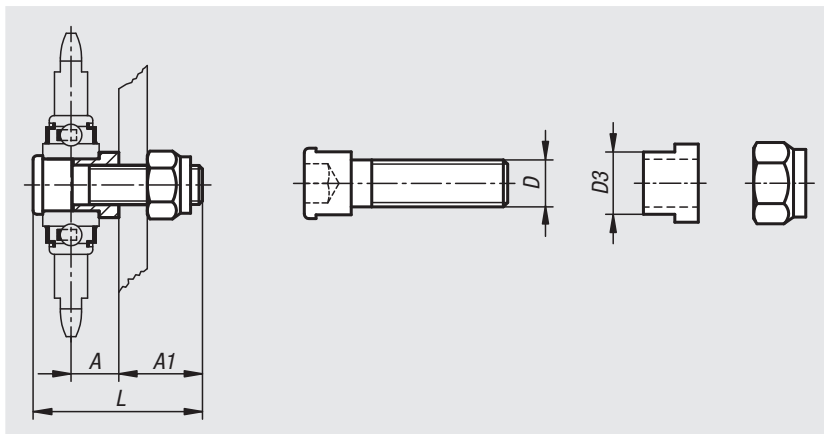

Référence	A	A1	D	D3	L	Assorti à
22280-1216	15	25	M12	16	52	pignon tendeur à la ISO 12 B-1
22280-1620	25	28	M16	20	66	pignon tendeur à partir la norme ISO 16 B-1

Kits de roues dentées

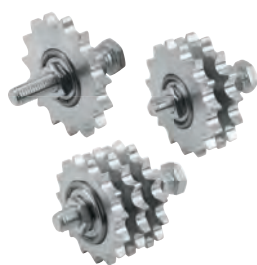
**Matière :**

Pignon acier.

Roulement à bille en acier à roulement.

Vis et écrou en acier.

Finition :

Pignon dents trempées HRC 50, zingué.

Roulement à bille avec joints d'étanchéité 2Z-C3.

Vis ISO 4017, classe de résistance 8.8, zingué.

Écrou ISO 4035, classe de résistance 8, zingué.

Exemple de commande :

nlm 22281-06110

Nota :

Pour le serrage de chaînes à rouleaux. Le pignon peut être associé à tous les éléments de serrage pour obtenir un tendeur de chaîne prêt à monter. Les roulements à billes sont étanches sur les deux faces, graissés à vie et ne nécessitent donc aucun entretien.

Le pignon peut être déplacé sur la vis et ainsi être adapté à la ligne de chaîne. Pour les modèles double et triple, des douilles entretoises sur mesure garantissent un guidage correct de la chaîne.

Le montage peut également s'effectuer rigidement sans élément de bridage. Peut également être utilisé comme poulie bombée.

Plage de température :

-40 °C jusqu'à +120 °C.

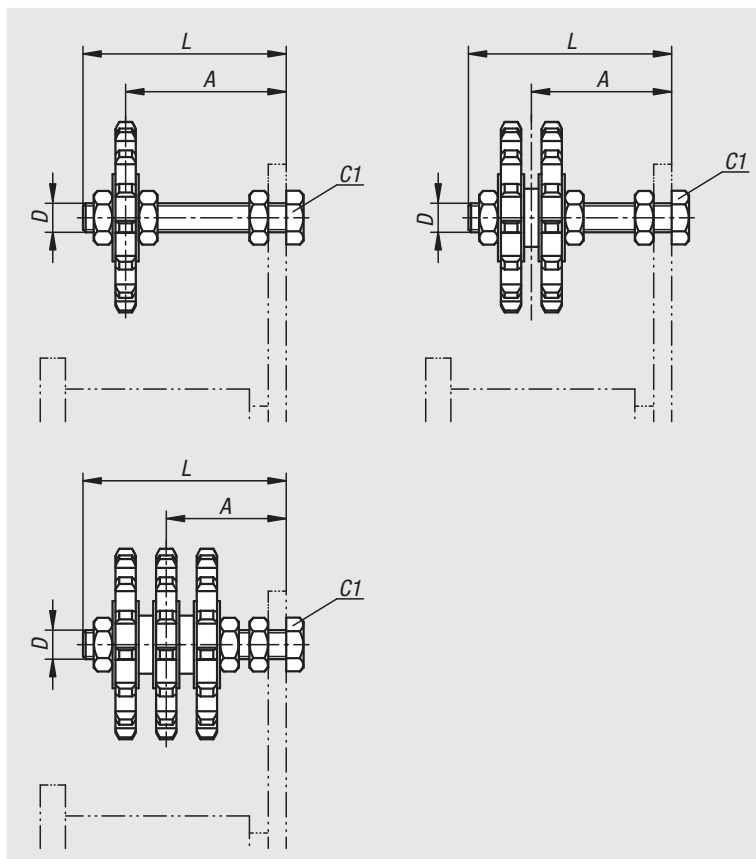

Référence	Finition 1	N° ISO	Division pouces	Division mm	Nombre de dents	A	D	L	Couple de serrage de la vis C1 Nm	Adapté à l'élément de bridage de taille
22281-06110	simple	06 B-1	3/8 x 7/32	9,525 x 5,72	15	21 - 50	M10	60	20	2+3
22281-08110	simple	08 B-1	1/2 x 5/16	12,7 x 7,75	15	21 - 50	M10	60	20	3
22281-10112	simple	10 B-1	5/8 x 3/8	15,875 x 9,65	15	27 - 67	M12	80	35	4
22281-12112	simple	12 B-1	3/4 x 7/16	19,05 x 11,68	15	27 - 67	M12	80	35	4
22281-12120	simple	12 B-1	3/4 x 7/16	19,05 x 11,68	15	38 - 101	M20	120	160	5
22281-16120	simple	16 B-1	1 x 17,02mm	25,4 x 17,02	13	38 - 101	M20	120	160	5
22281-06210	double	06 B-2	3/8 x 7/32	9,525 x 5,72	15	26 - 44	M10	60	20	2+3
22281-08210	double	08 B-2	1/2 x 5/16	12,7 x 7,75	15	28 - 42	M10	60	20	3
22281-10212	double	10 B-2	5/8 x 3/8	15,875 x 9,65	15	35 - 59	M12	80	35	4
22281-12212	double	12 B-2	3/4 x 7/16	19,05 x 11,68	15	37 - 57	M12	80	35	4
22281-12220	double	12 B-2	3/4 x 7/16	19,05 x 11,68	15	38 - 101	M20	120	160	5
22281-16220	double	16 B-2	1 x 17,02mm	25,4 x 17,02	13	48 - 92	M20	120	160	5
22281-06310	triple	06 B-3	3/8 x 7/32	9,525 x 5,72	15	32 - 39	M10	60	20	3
22281-08312	triple	08 B-3	1/2 x 5/16	12,7 x 7,75	15	41 - 53	M12	80	35	4
22281-10312	triple	10 B-3	5/8 x 3/8	15,875 x 9,65	15	43 - 51	M12	80	35	4
22281-10320	triple	10 B-3	5/8 x 3/8	15,875 x 9,65	15	55 - 85	M20	120	160	5
22281-12320	triple	12 B-3	3/4 x 7/16	19,05 x 11,68	15	58 - 82	M20	120	160	5

Kits de maillons de chaîne



Matière :

Plastique lisse Vesconite®.
Vis et écrou en acier.

Finition :

Vis ISO 4017, classe de résistance 8.8, zinguée.
Écrou ISO 4035, classe de résistance 8, zingué.

Exemple de commande :

nlm 22281-01-06108

Nota :

Pour le serrage de chaînes à rouleaux. Le pignon peut être associé à tous les éléments de bridage pour obtenir un tendeur de chaîne prêt à installer. La forme symétrique permet une utilisation des deux côtés. Les grands rayons garantissent un fonctionnement silencieux. Le plastique de grande qualité ne nécessite aucune lubrification.

La vitesse de chaîne maximale ne doit pas dépasser 1,5 m/sec. en cas d'utilisation prolongée.

Plage de température :

-40 °C jusqu'à +120 °C.

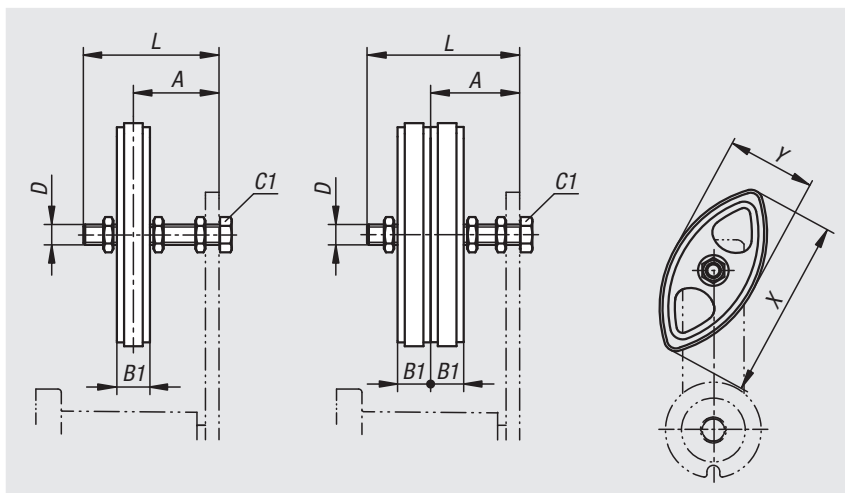

Référence	Finition 1	N° ISO	A	B1	D	L	X	Y	Couple de serrage de la vis C1 Nm	Adapté à l'élément de bridage de taille
22281-01-06108	simple	06 B-1	21-34	10,2	M8	45	74	40	10	1
22281-01-08110	simple	08 B-1	23-47	13,9	M10	60	96	50	20	2+3
22281-01-10110	simple	10 B-1	25-48	16,5	M10	60	125	55	20	3
22281-01-12112	simple	12 B-1	29-64	19,5	M12	80	147	80	35	4
22281-01-06208	double	06 B-2	26-29	10,2	M8	45	74	40	10	1
22281-01-08210	double	08 B-2	30-40	13,9	M10	60	96	50	20	2+3
22281-01-10210	double	10 B-2	34-47	16,5	M10	60	125	55	20	3
22281-01-12212	double	12 B-2	39-54	19,5	M12	80	147	80	35	4

Éléments de bridage

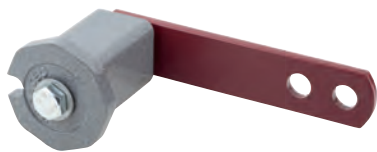

Matière :

Corps en acier fritté à partir de la taille 5 en EN-GJS-400-15, bras de serrage en acier S235JR.

Corps élastique en caoutchouc naturel.

Vis en acier.

Finition :

Pièces en acier peintes.

Vis ISO 4762, classe de résistance 8.8, zinguée.

Exemple de commande :

nlm 22281-10-1

Nota :

Élément de bridage avec corps élastique intégré en caoutchouc naturel résistant à la déformation et hautement élastique.

Associé à un pignon ou à une poulie de tension, l'élément de bridage forme un tendeur prêt à installer, destiné à la tension d'entraînements à chaîne et à courroie. Convient pour les deux sens de tension. Les éléments de bridage ne nécessitent pas d'entretien et résistent à l'arrachement.

L'élément de bridage est fixé sur l'élément de machine grâce à un perçage. Si nécessaire, une goupille cylindrique peut être insérée dans l'encoche de positionnement pour absorber le couple.

Plage de température :

-55°C jusqu'à +85°C.

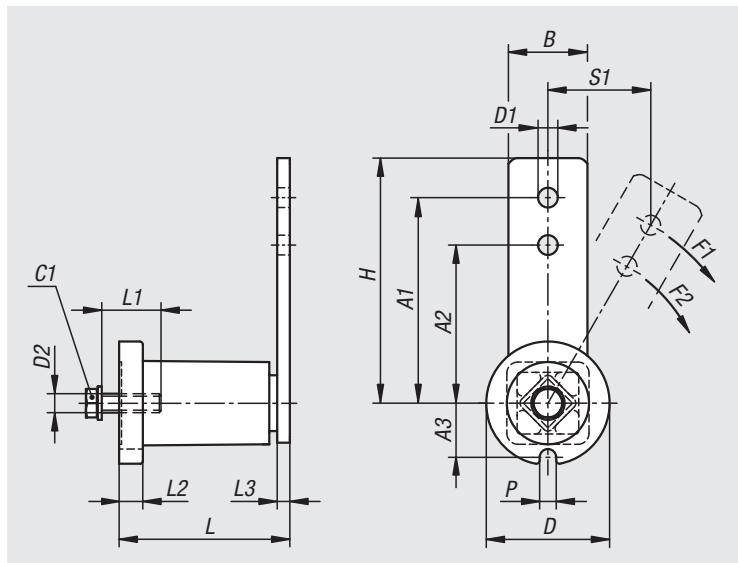

Référence	Taille	A1	A2	A3	B	D	D1	D2	H	L	L1	L2	L3	P	S1	Couple de serrage de la vis C1 Nm	F1 N	F2 N
22281-10-1	1	80	60	16,6	20	37,5	8,5	M6	90	52+1 -0,5	25	6	5	8	42	10	90	110
22281-10-2	2	100	80	19,5	25	48	10,5	M8	115	63+1 -0,5	25	8	5	8,5	53	25	140	170
22281-10-3	3	100	80	24,5	30	60	10,5	M10	115	78+1,5 -0,5	30	10	6	8,5	53	49	320	430
22281-10-4	4	130	100	34	50	78	12,5	M12	155	108+2 -0,5	40	14	8	10,5	69	86	820	1050
22281-10-5	5	175	140	42	60	100	20,5	M16	205	145+2 -0,5	40	15	10	12,5	93	210	1500	1880

2000
21000
22000
23000
24000
26000
27000
28000
29000
31000
32000
33000

Éléments de bridage en Inox



Matière :

Corps en Inox 1.4308 à partir de la taille 5 en 1.4301,

bras de serrage en Inox 1.4301.

Corps élastique en caoutchouc naturel.

Vis en Inox A2.

Finition :

Corps et bras de levier naturels.

Vis ISO 4017, classe de résistance 70, naturelle.

Exemple de commande :

nlm 22281-14-1

Nota :

Élément de bridage avec corps élastique intégré en caoutchouc naturel résistant à la déformation et hautement élastique.

Associé à un pignon ou à une poulie de tension, l'élément de bridage forme un tendeur prêt à installer, destiné à la tension d'entraînements à chaîne et à courroie. Convient pour les deux sens de tension. Les éléments de bridage ne nécessitent pas d'entretien et résistent à l'arrachement.

L'élément de bridage est fixé sur l'élément de machine grâce à un perçage. Si nécessaire, une goupille cylindrique peut être insérée dans l'encoche de positionnement pour absorber le couple.

Plage de température :

-55°C jusqu'à +85°C.

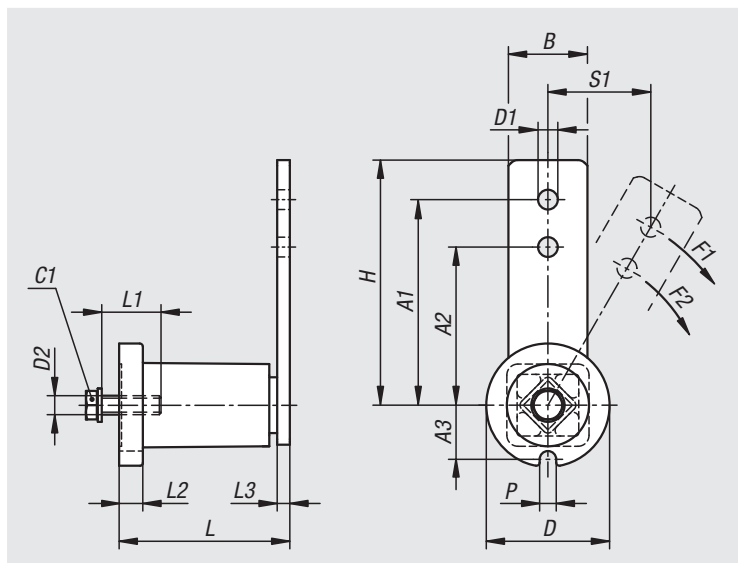

Référence	Taille	A1	A2	A3	B	D	D1	D2	H	L	L1	L2	L3	P	S1	Couple de serrage de la vis C1 Nm	F1 N	F2 N
22281-14-1	1	80	60	16,6	20	37,5	8,5	M6	90	52+1 -0,5	25	6	5	8	42	10	90	110
22281-14-2	2	100	80	19,5	25	48	10,5	M8	115	63+1 -0,5	25	8	5	8,5	53	25	140	170
22281-14-3	3	100	80	24,5	30	60	10,5	M10	115	78+1,5 -0,5	30	10	6	8,5	53	48	320	430
22281-14-4	4	130	100	34	50	78	12,5	M12	155	108+2 -0,5	40	14	8	10,5	69	82	820	1050
22281-14-5	5	175	135	42	60	98	20,5	M16	205	130+2 -0,5	40	15	8	12	93	199	1500	1940

Éléments de bridage avec fixation en façade

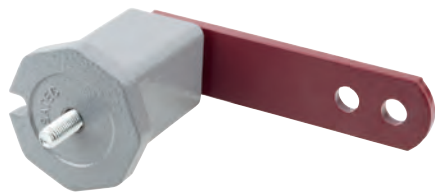

Matière :

Corps en acier fritté à partir de la taille 5 en EN-GJS-400-15, bras de serrage en acier S235JR. Corps élastique en caoutchouc naturel. Vis en acier.

Finition :

Pièces en acier peintes. Vis ISO 4762, classe de résistance 8.8, zinguée.

Exemple de commande :

nIm 22281-16-2

Nota :

Élément de bridage avec corps élastique intégré en caoutchouc naturel résistant à la déformation et hautement élastique.

Associé à un pignon ou à une poulie de tension, l'élément de bridage forme un tendeur prêt à installer, destiné à la tension d'entraînements à chaîne et à courroie. Convient pour les deux sens de tension. Les éléments de bridage ne nécessitent pas d'entretien et résistent à l'arrachement.

L'élément de bridage est fixé sur l'élément de machine grâce à un filetage. Si nécessaire, une goupille cylindrique peut être insérée dans l'encoche de positionnement pour absorber le couple.

Plage de température :

-55°C jusqu'à +85°C.

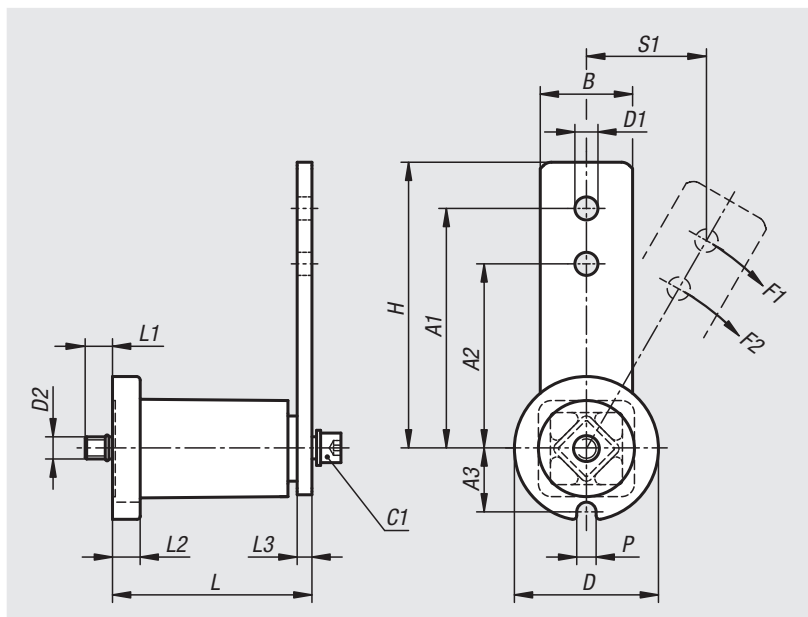

Référence	Taille	A1	A2	A3	B	D	D1	D2	H	L	L1	L2	L3	P	S1	Couple de serrage de la vis C1 Nm	F1 N	F2 N
22281-16-2	2	100	80	19,5	25	48	10,5	M6	115	63+1 -0,5	13	8	5	8,5	53	10	140	170
22281-16-3	3	100	80	24,5	30	60	10,5	M8	115	78+1,5 -0,5	17	10	6	8,5	53	25	320	430
22281-16-4	4	130	100	34	50	78	12,5	M10	155	108+2 -0,5	17	14	8	10,5	69	49	820	1050
22281-16-5	5	175	140	42	60	100	20,5	M12	205	145+2 -0,5	10	15	10	12,5	93	145	1500	1880

2000
21000
22000
23000
24000
26000
27000
28000
29000
31000
32000
33000

Équerre de montage pour éléments de bridage



Matière :
Acier.

Finition :
Zingué (taille 5 laquée).

Exemple de commande :
nlm 22281-20-1

Nota :
L'équerre de montage permet un montage facile des éléments de bridage directement sur l'élément de machine. Le perçage D2 permet la fixation de l'élément de bridage. L'élément de bridage peut être monté sur la face avant ou arrière de l'équerre au choix.

Les perçages D3 peuvent servir pour les autres utilisations de l'équerre de montage.

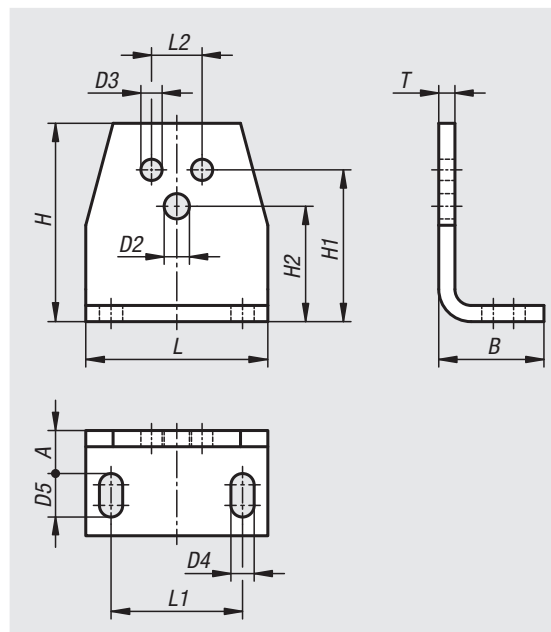

Référence	Taille	A	B	D2	D3	D4	D5	H	H1	H2	L	L1	L2	T	Adapté à l'élément de bridage de taille
22281-20-1	1	12	30	6,5	5,5	7	13	46	35	27	50	30	10	4	1
22281-20-2	2	14	32	8,5	6,5	7	13	58	44	34	60	40	12	6	2
22281-20-3	3	16	38	10,5	8,5	9,5	16	75	55	45	70	50	20	6	3
22281-20-4	4	21	52	12,5	10,5	11,5	22	98	75	57	90	65	25	8	4
22281-20-5	5	21	55	16,5	12,5	14	24	116	85	66	110	80	35	8	5

Glissières en PE-UHMW pour chaînes à rouleaux DIN ISO 606

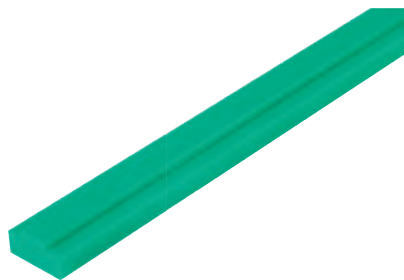
Matière :

Polyéthylène PE-UHMW (PE de poids moléculaire très élevé).

Finition :

Vert.

Exemple de commande :

nlm 22282-0812010X2000

Nota :

Glissières pour chaînes à rouleaux selon DIN ISO 606. Elles soutiennent et guident les chaînes à rouleaux du brin non tendu, garantissant ainsi une durée de vie plus longue car elles réduisent considérablement l'usure des chaînes à rouleaux. Elles permettent de réduire les vibrations et le bruit d'un entraînement par chaîne.

Les glissières offrent une grande résistance à l'abrasion et à l'usure. Elles ne nécessitent pas d'entretien, résistent aux acides et présentent une résistance chimique élevée.

Plage de température :

-200 °C jusqu'à +60 °C (brièvement jusqu'à +80 °C).

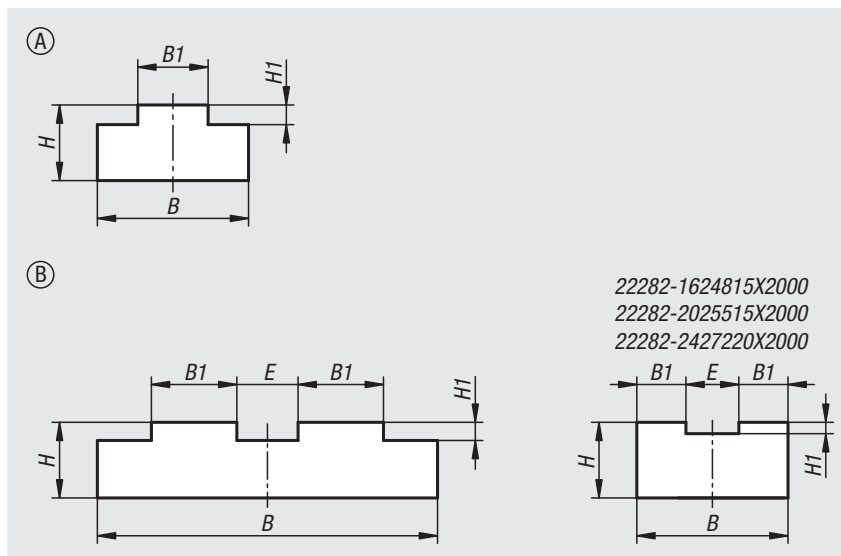
Montage :

Les glissières peuvent être fixées à l'aide de taraudages ou de trous fraisés. Elles ne sont pas adaptées au collage.

Les glissières doivent être montées de manière à ce que le matériau puisse se dilater. Les thermoplastiques ont la propriété de se dilater ou de se contracter davantage que les métaux lorsqu'ils sont soumis à des variations de température.



Référence	Forme	n° ISO	Division pouce	B	B1	E	H	H1	L
22282-0611510X2000	A	06 B-1	3/8X7/32	15	5,4	-	10	1,5	2000
22282-0812010X2000	A	08 B-1	1/2X5/16	20	7,4	-	10	2,2	2000
22282-0812015X2000	A	08 B-1	1/2X5/16	20	7,4	-	15	2,2	2000
22282-0812020X2000	A	08 B-1	1/2X5/16	20	7,4	-	20	2,2	2000
22282-1012010X2000	A	10 B-1	5/8X3/8	20	9,3	-	10	2,6	2000
22282-1012015X2000	A	10 B-1	5/8X3/8	20	9,3	-	15	2,6	2000
22282-1012020X2000	A	10 B-1	5/8X3/8	20	9,3	-	20	2,6	2000
22282-1212510X2000	A	12 B-1	3/4X7/16	25	11,3	-	10	2,4	2000
22282-1212515X2000	A	12 B-1	3/4X7/16	25	11,3	-	15	2,4	2000
22282-1212520X2000	A	12 B-1	3/4X7/16	25	11,3	-	20	2,4	2000
22282-1614015X2000	A	16 B-1	1X17mm	40	16	-	15	3,5	2000
22282-1614020X2000	A	16 B-1	1X17mm	40	16	-	20	3,5	2000
22282-2014515X2000	A	20 B-1	1 1/4X3/4	45	18	-	15	4,2	2000
22282-2416015X2000	A	24 B-1	1 1/2X1	60	24	-	15	5,5	2000
22282-0622510X2000	B	06 B-2	3/8X7/32	25	5,4	4,8	10	1,5	2000
22282-0823510X2000	B	08 B-2	1/2X5/16	35	7,4	6,4	10	2,2	2000
22282-0823515X2000	B	08 B-2	1/2X5/16	35	7,4	6,4	15	2,2	2000
22282-0823520X2000	B	08 B-2	1/2X5/16	35	7,4	6,4	20	2,2	2000
22282-1024010X2000	B	10 B-2	5/8X3/8	40	9,3	7,1	10	2,6	2000
22282-1224510X2000	B	12 B-2	3/4X7/16	45	11,3	8,1	10	2,4	2000
22282-1624815X2000	B	16 B-2	1X17mm	48	16	16	15	3,5	2000
22282-2025515X2000	B	20 B-1	1 1/4X3/4	55	18	19	15	4,2	2000
22282-2427220X2000	B	24 B-1	1 1/2X1	72	24	24	20	5,5	2000

Glissières en PE-UHMW pour chaînes à rouleaux DIN ISO 606

et profils en C

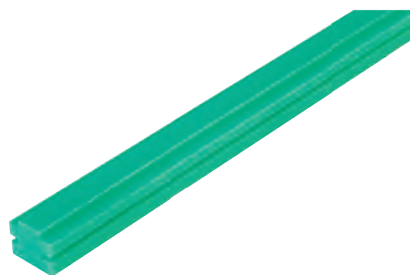

Matière :

Polyéthylène PE-UHMW (PE de poids moléculaire très élevé).

Finition :

Vert.

Exemple de commande :

nIm 22282-05-0811714X2000

Nota :

Glissières pour chaînes à rouleaux selon DIN ISO 606.

Elles soutiennent et guident les chaînes à rouleaux du brin non tendu, garantissant ainsi une durée de vie plus longue car elles réduisent considérablement l'usure des chaînes à rouleaux.

Elles permettent de réduire les vibrations et le bruit d'un entraînement par chaîne.

Les glissières offrent une grande résistance à l'abrasion et à l'usure. Elles ne nécessitent pas d'entretien, résistent aux acides et présentent une résistance chimique élevée.

Les profils en C supplémentaires sont utilisés pour la fixation à un sous-ensemble et protègent les glissières contre les efforts radiaux et de torsion.

Plage de température :

-200 °C jusqu'à +60 °C (brièvement jusqu'à +80 °C).

Montage :

Les glissières sont insérées dans les profils en C fixés à l'installation.

Les glissières doivent être montées de manière à ce que le matériau puisse se dilater. Les thermoplastiques ont la propriété de se dilater ou de se contracter davantage que les métaux lorsqu'ils sont soumis à des variations de température.

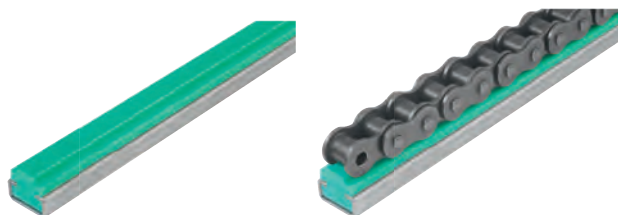
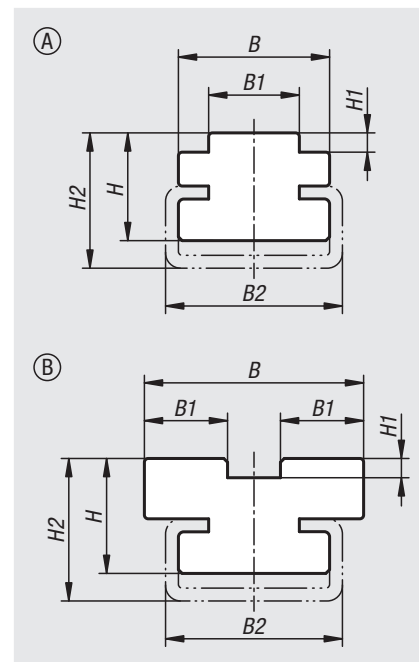

Référence	Forme	n° ISO	Division pouce	B	B1	B2	H	H1	H2	L	Profil en C adapté
22282-05-0812010X2000	A	08 B-1	1/2X5/16	20	7,4	24	10	2,2	11	2000	C1
22282-05-0811714X2000	A	08 B-1	1/2X5/16	17	7,4	20	14	2,2	17	2000	C3
22282-05-1011714X2000	A	10 B-1	5/8X3/8	17	9,3	20	14	2,6	17	2000	C3
22282-05-1212014X2000	A	12 B-1	3/4X7/16	20	11,3	20	14	2,4	17	2000	C3
22282-05-1212414X2000	A	12 B-1	3/4X7/16	24	11,3	28	14	2,4	18	2000	C5
22282-05-1612414X2000	A	16 B-1	1X17mm	24	16	28	14	3,5	18	2000	C5
22282-05-2012814X2000	A	20 B-1	1 1/4X3/4	28	18	28	14	4,2	18	2000	C5
22282-05-2413323X2000	A	24 B-1	1 1/2X1	33	24	38	23	5,5	30	2000	C9
22282-05-0822114X2000	B	08 B-2	1/2X5/16	21,2	7,4	20	14	2,2	17	2000	C3
22282-05-1022514X2000	B	10 B-2	5/8X3/8	25,7	9,3	20	14	2,6	17	2000	C3
22282-05-1223015X2000	B	12 B-2	3/4X7/16	30,7	11,3	28	15	2,4	20	2000	C5
22282-05-1624820X2000	B	16 B-2	1X17mm	48	16	38	20	3,5	27	2000	C9
22282-05-2025522X2000	B	20 B-2	1 1/4X3/4	55	18	60	22	4,2	30	2000	C12
22282-05-2427225X2000	B	24 B-2	1 1/2X1	72	24	60	25	5,5	35	2000	C12

Profils en C en acier ou Inox pour glissières

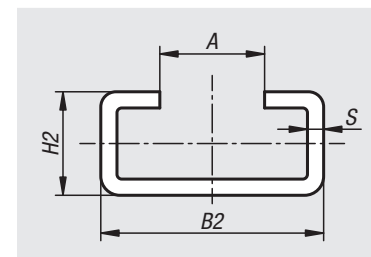
Matière :

Acier ou Inox A2.

Finition :

Acier zingué. Inox poli.

Exemple de commande :

nIm 22282-10-03X2000

Nota :

Les profils en C sont utilisés pour la fixation de glissière à un sous-ensemble et les protègent des efforts radiaux et de torsion. Les glissières peuvent être facilement insérées dans les profils en C. Étant donné que les glissières ne sont pas fixées dans le profil en C, elles peuvent se dilater librement lorsque la température varie.

Référence	Forme	Matière du corps de base	A	B2	H2	L	S
22282-10-01X2000	C1	acier	17,5	24	5,2	2000	1
22282-10-03X2000	C3	acier	10	20	10	2000	1,5
22282-10-05X2000	C5	acier	14	28	12	2000	2
22282-10-09X2000	C9	acier	22	38	18	2000	2,5
22282-10-12X2000	C12	acier	36	60	20	2000	2,5
22282-10-101X2000	C1	acier inoxydable	17,5	24	5,2	2000	1
22282-10-103X2000	C3	acier inoxydable	10	20	10	2000	1,5
22282-10-105X2000	C5	acier inoxydable	14	28	12	2000	2
22282-10-109X2000	C9	acier inoxydable	22	38	18	2000	2,5
22282-10-112X2000	C12	acier inoxydable	36	60	20	2000	2,5